

•
•

||

•

||

...

||

.

...

...

...

...

...

...

||

•
"

"

•

•

•

•

•

"

" .
.

.

.

.

.

.

.

.

.

•
•

:

:

2	-
2	-
3	-
4	-
7	-
8	-
19	-
28	-
32	-
		:
34	-
35	:
38	:
38	-
38	-
40	-
42	:
42	-
43	-

44	:
46	:
46	:
47	:
47	:
48	:
49	:
49	:
50	:
52	:
55	:
58	:
60	:
61	:
62	:
62	:
62	:
62	:
62	:
63	:
64	:
64	:
64	:
66	:
68	:

68		
69		
71		:
73		:
76		:
76		:
76	1962	1
77	1963	
77	1976	
78		:
79	1989	23
80	1991	26
82	1995	23
83	1996	
83	1997		:
	2005	
86		:
89		
	1997		:
			2002
92		
93		:
94		:
99		:
101		:
101		
101		
102		
103	1997	:

1031997	5	
1041997	5	
111			:
2002	1997	
114			:
		113.....	2002
1162002		:
1202002	30	:
126		:
129		:
130		:
			:
133		
133		
134		
135		
135		
136		
136		
137		
139		
141		
141		
142		
146		
146		
			:
149		

149	:
156	:
172	:
192	:
214	:
226	:
228		:
232	
	

		الرقم
50		.1
75	1962 01	.2
76	1963 10	.3
77	1976 20	.4
78	1989 23	.5
79		.6
79	1991 26	.7
81	1995 23	.8
82	1996	.9
83) (10	.10
98		.11
104	1997	.12
120		.13
120		.14
121		.15
121		.16
122	2002 1997	.17
122		.18
123	2002	.19
140	2005	.20
142	2005	.21
148		.22

149		.23
150		.24
151		.25
152		.26
153		.27
155		.28
156		.29
157		1 29
158		30
159		31
160	1997 2002	1 31
161		32
162		1 32
163		33
164		34
165		35

166		1 35
167		36
171		37
172		1 37
174		38
175		39
177		40
178		41
179		1 41
180		42
181		1 42
182	2002 1997	43
183		44
185		45
186		1 45
187		46
191		47
192		48
193		49

194		50
195		1 50
196		51
197		52
198		53
199		1.53
200		54
201		55
202	.	56
204		57
205		58
206		1 58
207		59
208	.	60
213		61
214		1 61

215		62
217	.	63
218		64
219	.	1 64
220	.	65
221	.	1 65

فهرس الأشكال

46		.1
61		.2
70		.3
72		.4
74		.5
87		.6
88		.7
147		8

المقدمة

:

.

2002 1997

.

.

:

:

2002

1997

:

.

i

:

·
,

·
·

·

2002

1997

2002 1997

·

2002

2002 30

·

·

:

:

·

•
•

∴ ∴

.

.

.

∴ ∴

.

.

.

.

:

()

.

.

:

":

(1) "

:

:

-

:

-

.

.

1789 1776

()

25 1996

(1)

% 90 *

% 70

% 80

(1) % 60

.

(2) .

30

1992

1992

46

(3) . 1993

(

% 90

)

1989

(63)

*

(1)

.39 1999

(2)

.15 1993

.17

(3)

() % 85.02

. % 46.17

() % 79.76

(2002)

:

:

(1)

(2)

(3)

(4)

:

:

:

:

:

:

(1) .

:

()

(2) .

" "

(3) .

(4) .

1992 1

(1)

. 25

(2)

. 145

(3) Serge Moscovici – Psychologie sociale, PUF, Paris, France, 7 édition, 1998, p 89.

(4) Madeleine Grawitz, **Méthodes des sciences sociales**, DALLOZ, Paris, France, 11 2dition, 2001, p 736.

(1) .

:

" " :

(2) .

:

1997 2

. 995

(1)

(2)

. 279

:

:

: David Easton :

. (2)

(3) .

" :

" Boudon "

(4) .

106 1991 7

(1)

Jean Marie Cotter et Claude Enerie , les systèmes électoraux , PUF , Paris , (2)
France , 6^e édition , 1994 , P112 .

(3)

. 236 235 1990 3

(4) Boudon Bourricaud, **Dictionnaire critique de la sociologie quadrige PUF**,
1ere édition, Paris, France, 1982, p 221.

(1)

"

":

":

(2) "

(3) .

" "

.....

(4)

186 1975

(2) Petit Larousse illustré – **LAROUSSE** – Paris, France, 1991, p 329.

2001

. 27

. 29 1993 1 .

(1)

(3)

(4)

:
.

(1)

" Code "
(2)

"

(3) . "

.

	30	(1)
		(2)
. 31	82/06/ 12 8	
. 32		(3)

· · · · ·
: : : : :
(1) .

(2)

(3) .

" :

. (4) .

" "

:
(1)

(2)

(5)

(3)

. 508

(1)

(2)

. 30 1999

(3)

30

(4)

(5) BORELLA FRANCOIS , **Les parties politiques dans la France d'aujourd'hui** , 5 eme édition , Juillet 1990 ? Edition de seuil ,Paris, P 16

02

09 / 97

42

":

(1) " .

:

.

(1)

.11 2002

: . : . : () :

(1) .

(2)

(3) .

:
: 1

() : 2

: 3

(2) Sous la direction de HENRIETTE BLOCHE et autre – **Grand dictionnaire de psychologie**, La Rousse , Paris , France , 1994 , P 318

(3) OPCIT p 318 .

...

(1) .

(1)
. 15

:

: () :

: . :

(1)

: :

(2) .

(1)

(2)

:

: . . . : . . . : :

. . . : : . . .

: : . . . : . . .

. : . . . : . . .

(1) . " "

:

Religion

(2) "

":

(3) " .

"

(4).

		.556		(1)
.25	1989			(2)
			.25	(3)
				(4)
	.41	2002		

:

:

:

JEAN MEYNOUND et ALAIN LANCELOT, les attitudes politiques,
presses universitaire de France, collection « que – sais – je ? » N ° 993,
1ere édition, Paris, 1962.

:

NONNA MAYER et DANIEL BOY , L' électeur a ses raisons ,
Presses des sciences politiques , Paris, France , 1997.

1995

:

"

"

:

. 1996

.

.

1985

.

.

.

:

1992

.

.

400

.

:

% 66	% 19	% 12	.1
% 69		% 54	.2
	% 31		.3
	% 70		
		% 54 .6	.4
		% 2.29	

.

:

":

. 1999

"

. :

.

:

91

.

:

.

1990

:

)

(

)

(

" " " "

1999

. 2003 / 2002

:

()
1999

400

:

1999

:

:

":

. (1)

:

" "

.

(2)

. 21

45 1984 1

(1)
(2)

.

.

.

.

"

"

"

"

"

.

"

(1)

(2)

" "

"

.
(3)

. "

(4) .

(5) .

96	1993			(1)
			. 96	(2)
		. 125		(3)
95	2003			(4)
167	1989	1		(5)

:

:

:

:

.

:

.

⋮

•

•

•

•

:

"

" : 1862 "

(1) "

(2) "

"

"

" : 1954

(3) "

(4) "

" 1989- DUBOIS et KOTLER -

1970 3

(1)

. 67

(2) RAYMOND THOMAS - **les attitudes** - 2 éditions (Que sais- je) Paris, France,
2 édition, 1983 p 5.

(3)

. 243 1993

85 . 1985 4

(4)

.(2)" » (1).

" 1992 LAMARCHE et MYERS :

(3) "

MOSCOVICI 1984

(4) .

(1)

. 33 2001

)La Rousse de poche - **dictionnaire des Noms communs des Noms propres** , 2 (France , La Rousse . 1991 . p 41 .

. 28 (3)

. 33 (4)

:

"

(1) .

:

.

(2)

.

30 1978

.63

. (1)
(2)

: :

20

:

:

HEIDER

" "

(1) "

"

.

.

.

" "

" "

.

:

" "

" "

.

" "

"

.

"

(1) Henriette Bloche et autres, **Grand dictionnaire de psychologie**, La rousse, Paris, France, 1994, P 163.

:

.....

.

.

-

MUSAFER

. 1934 SHERIF

.

" " (1) " " :

.

(1) RYMOND THOMAS, **Les attitudes/ collection**, que sais- je, PUF 2eme édition Paris, France 1993, p55.

(1) "

"

(1) Ibid. p57

:

.

.

:

:

1

.

:

2

" :

(1) "

"

:

(2) "

.

(1)

. 255 1985 . 60 1991 / 1990

(2)

(1) "

:

(2)

...

)

.(

102

(1)

(2) RYMOND THOMAS , **Les attitudes** , OP . CIT .p54

(1)

:

:

:

...

-

(2)

-

-

)

(

: Les leaders d 'opinion

"

"

1984 **MOSCOVICI**

33

(1)

. 34

(2)

KELMAN

.

:

:

:

.

(1) :

.

34

(1)

:

()

.....

. ()

:

) (1)

(2) (

:



(3)

: (1)

1. Mireille de moura, **Psychologie Sociale**, Eyrolles université, Paris, France, 1990, P 61.

1985 4

.2

. 309

3. Mireille de moura, **Psychologie Sociale**, O. P. C.I. T , p 63

(1) : 1923 BOGARDUS

.

:

.

-

.

-

.

-

.

-

.

-

-

.

.

(2) :

.

()

(1) RAYMOND THOMAS - **les Attitudes** –O.P.C.I.T./ P 92

. 127 1981

(2)

.
:

(1) .

:

170

11

300

-
-
-

11 10 9 8 7 6 5 4 3 2 | 1

(2). 45

. 262 1997 2

(1)

(2)

. 73 1999

:

:

.

.

:

:

.

(1).

(2):

()

.

.

148 1968
1999

(1)

(2)

. 104

:

(1)

. (2)

1

. (1)
. 15 1997
. 37 (2)

(1)

.	.	.1
.	.	.2
.	.	.3
.	.	.4
.	.	.5
.	.	.6
.	.	.7
.	.	.8
.	.	.9

:(2)"1"

.92 1993 1

.38

(1)

(2)

:

(1) : DAVID MATZ

: (1

: (2

: (3

: (4

(2) :

" " " : .1

" " " " " "

" " " " " "

" " : .2

: .3

(1)

. 43 1995

140 1993

(2)

()

.()

(1) :

: .1

: .2

: .3

: .4

Klineberg

: (32)

(2) .

:

-

-

.

157

(1)

157

(2)

(1)

-
-
-
-
-
-

119 1981

-

-

(1)

:

-

(1) :

.1

(1)

. 598

(1) : .2

.
:
.3

.....
(2) : .4

.

. 599	(1)
.600	(2)

(1) :

. 5

.

. 601 (1)

•

تمهيد :

))
) (...) (
(18)

:
 :
 :
 :
 :
 (1) .

(2) .
 (3) . (2)

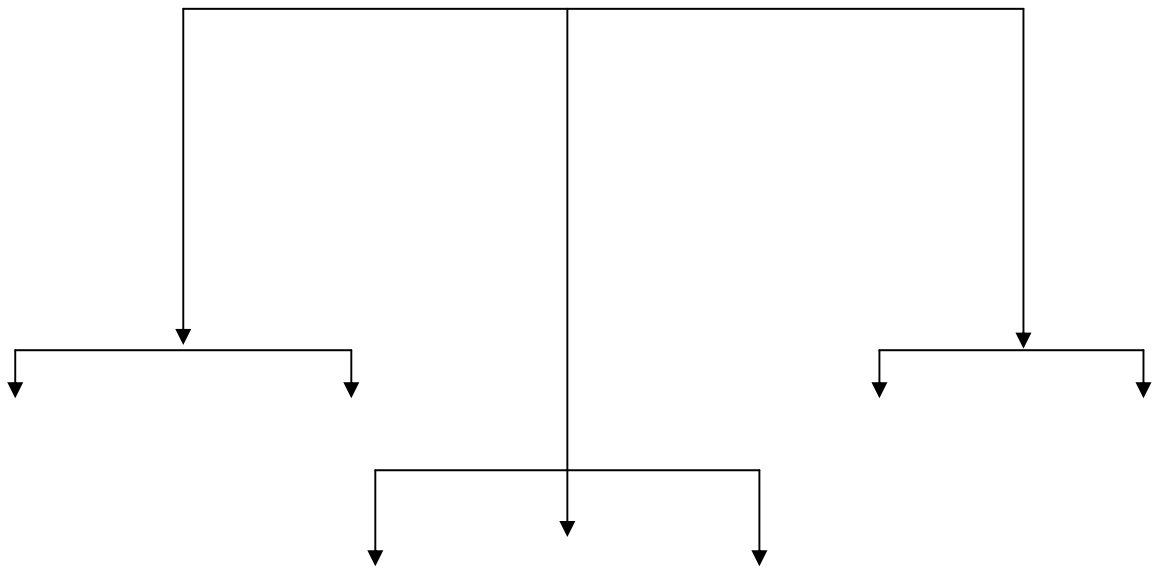

512 1997 (1)
 . 297 (2)
 52 2004 . (3)

:

: **1**

(1).

: **2**

(2) 19 18

: **3**

1970	15	<hr/>	86 70	15	(1)
1963	20		306 63		(2)
19	13		1963		

(1)

07

.

07 / 79

:

.

(2)

14 12 8

.

.

:

07 / 97

21

306 / 63

13

1963

20

.

2

. 285

2

(1)

. (2)

. 106

1994

15

08

(1) .

:

"

"

:

1

1957

)

()

. (

)

(

)

(

)

(2)

(

13 89

20 19 18 17

08 80

19 18 17 15

(1)

.07 97

24 23 22

(2) DANIEL BOY , Nonna Mayer , **L'électeur a ses raisons** , presses de la fondation nationale des sciences politiques , Paris , France , 1997 ,P 22 .

....."

(
(1) "

, " "

" "

)

(

(1) PHILIPPE BRAND , **Sociologique politique** , 5 édition L.G.D.J , Paris , France ,
2001 , p 345 .

(1) .

(2) : **2**

" " " 1913 : "

IBID p 347 (1)
IBID p 349 (2)

()

"

"

"

"

.

(1) :

1

:

2

(1) IBID p 351

: 3

" "

(1)

:

: Denis Lindon

: (2)

1-

(1) IBID p 353

(2) Dennis Lindon, **Marketing, politique et social DALLOZ**, Paris, France, 1967 P 130

DENNIS LINDON

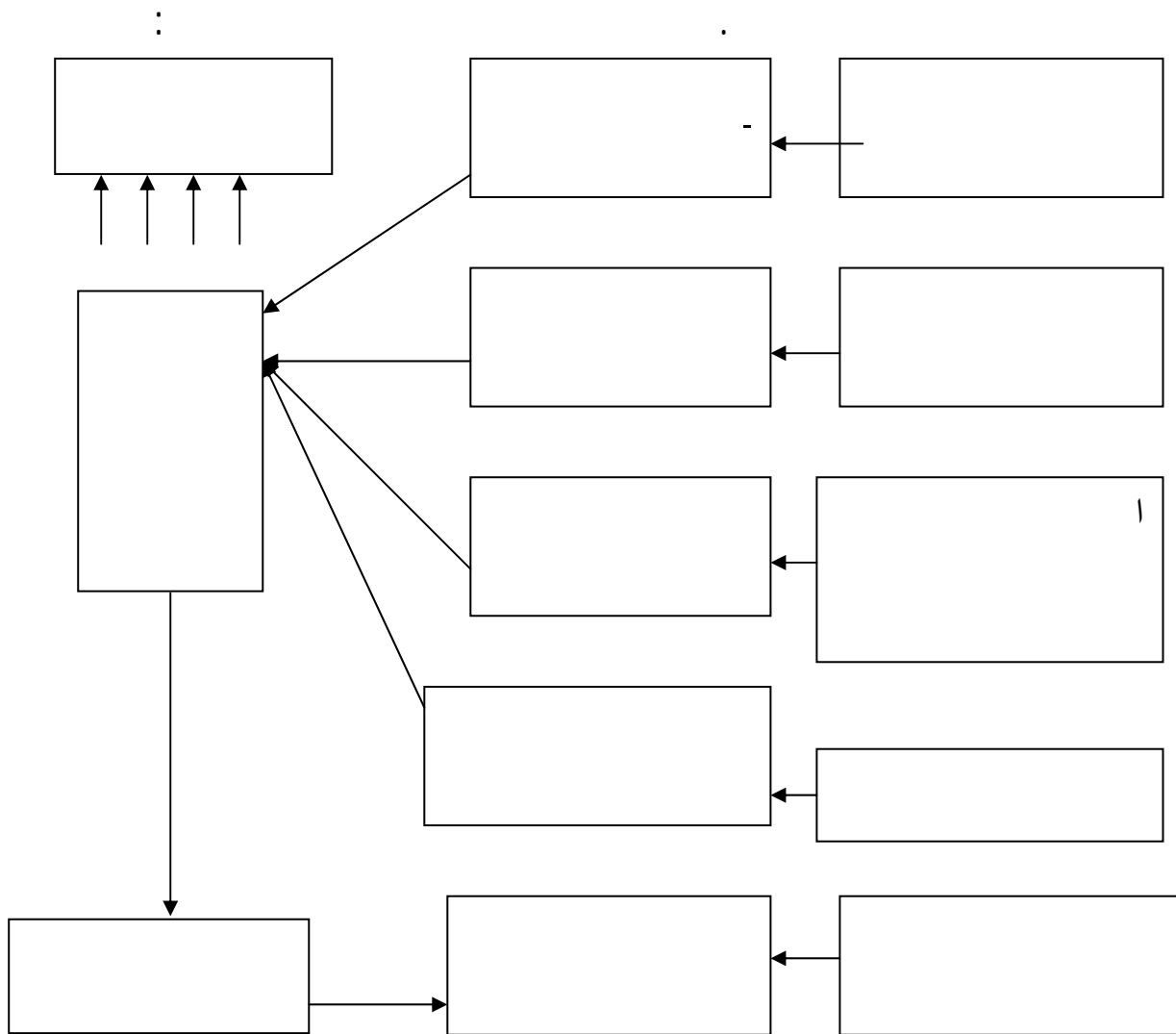

DENNIS LINDON

(3)

:

()

(1)

.

.

.

(1) Daniel Boy , Nonna Mayer , **L'électeur a ses raisons** , O .P .C.I.T , p 219

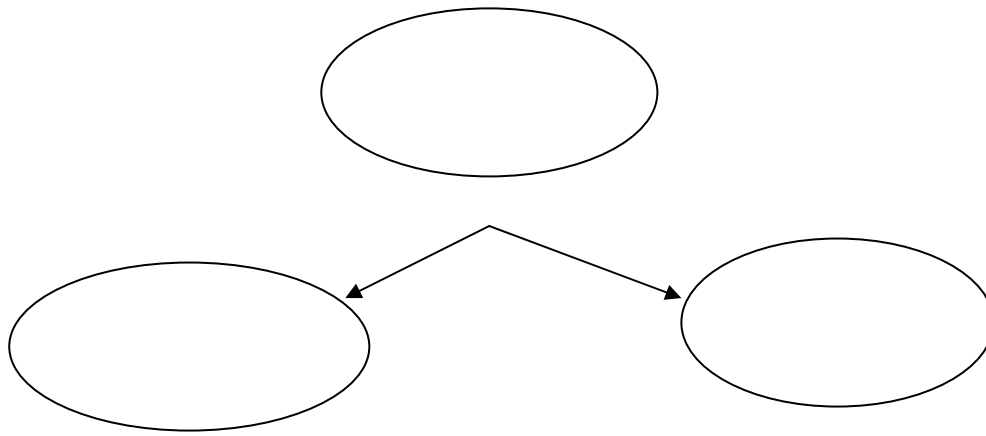

.(1)4

(1) Schéma inspiré de celui de BULTER et stocks (édition abrégée 1971 p 166) mettant en relation les électeurs, les enjeux et les partis politiques.
Daniel Boy, NONNA MAYER, L'électeur a ses raisons, O.P.C.I.T p 228.

:

(1)

.

.

(1)

. 206 1996 1

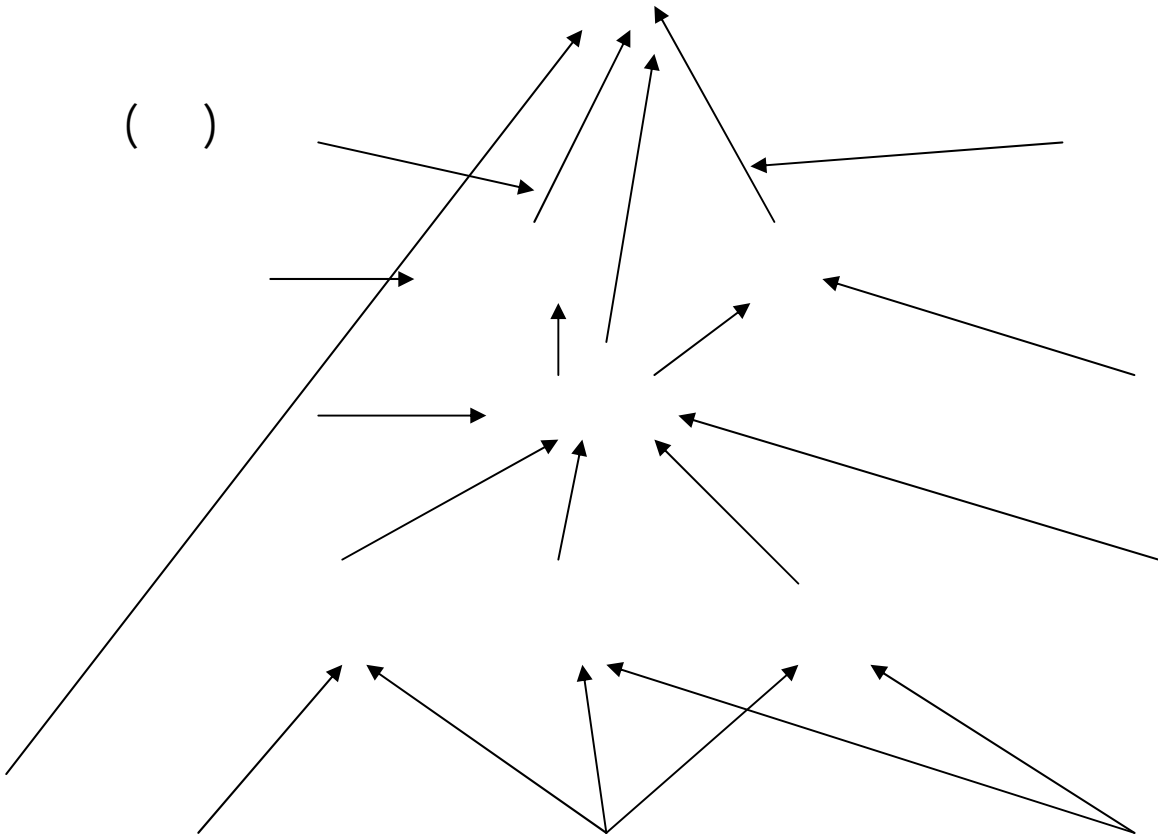

(Campbell 1960/1966)

(5)

()

)

" Campbell"

(5)

()

()

:

()

.

.

:

1989

:

1

: 1962

1

1

:

52 . 565 % 0 . 87	5992115 % 99 . 58	532056 % 8 . 12	6 . 017 . 680 % 91 . 88	6 549 736

(1) 1962

1

:

(2)

% 99 72 5. 581.975 :» "

:

. % 28.0 534.16 :» »

91

15

% 0 . 87

%

(1) Journal officiel de l'état algérien, N 1, Vendredi 06juillet 1962, 1ere année, p 3.

: 1963

2

10

:

1963

16 . 173	5 . 271 . 056	1 . 104 . 589	5 . 287 . 229	6 . 391 . 818
% 0 . 30	% 99 . 70	% 17 . 29	% 82 . 71	

⁽¹⁾ 1963

10

: (3)

:

. % 98 . 01 5 . 166 . 195 : " " -

. % 99 . 1 104 . 861 : » " -

% 0 . 30

: 1976

3

1976

(2)

(1) journal officiel de la république algérienne N ° 65 , 13 septembre 1963 , 1eme année , p 911

64

(2)

. 25

1981

: 1976

								8 076 834
0 33	25007	99 66	7479689	7 08	572138	92 91	7504696	

(1) 1976 20

(4)

•

. % 99 03 7 . 407 .626 :» " -
 % 0 . 90 67 .683 :» " -
 % 92 . 91

% 0 . 33

(2) .

: 1

1988 5

1976 24 1396 02 (1)
 . 1290 94
 4380 *
 % 0 05
 . 38 (2)

1989

1990

1989

23

(1

:

								13170137
4 . 55	473110	95 .45	9928438	21. 04	2768589	78. 98	10401548	

* (1) 1989

23

(5)

*

. % 73 . 43

7 . 290 . 760 : " :

. % 26 . 57

2 . 637 . 678 : " "

1976

% 78. 89

% 4. 55

% 26 . 57

% 2

26 9 1989 1

1409 23

(1)

.230

: 1991 26

52

430

1100

5800

430	
430	
350	
% 80	
100	
380	

*

(6)

*

(2) .

:

								13258554
11.82	924906	88.18	6897719	% 41	5435929	% 59	7822625	

* (2) 1991

26

07

*

1992 108

(1)

. 212

2 1992

4

1412

28 01 :

(2)

: 232 :
 . 188 : .1
 . 260.222 :
 . 25 : .2
 . 510.661 :
 . 16 : .3
 . 612.947 :
 (1) . 3 : .4

% 11.82

:
 .%17.68 % 71.24 : -
 % 15.91 % 70.84 : -
 % 69.80 : -
 .% 11.05
 % 61.01 :
 % 7.64
 .⁽²⁾ % 7.60

 .3 (1)
 .5 (2)

: 1995 23

:

								15969904
3.87	467749	96.13	11619532	24.31	3882623	75.69	12087281	

(1) . 1995

: 08

:

. 443.144 : -

. 7.088.618 : -

. 1.115.796 : -

. 2.971.974 : -

1991

1995

72 32 1995 26 1416 03 (1)

.4

: 1996

:

								16434574
2.76	361487	97.24	12750027	20.22	3323060	79.78	13111514	

(1) 1996

" 09"

:

% 84.60	.	10.785.919	:	-
% 15.40		1.964.108	:	-

% 79

. % 3

:

: 2005

1997

)

10 (

(1) Journal officiel de la république algérienne, 27 Rajeb 1417 , N Décembre 1996 ,
N ° 76 , p 3 .

4.57	502787	43 .95	10469352	34.40	5786170	65.60	10999139	16767309	(1) 1997
5.52	559012	94.75	10093611	39.09	6836136	60.91	10652623	17488759	1999 (2)
0.71	105324	29 .99	14785571	14.98	2621831	85.02	14890895	17512726	(3) 1999
47 .10	867669	53 .89	7420867	53.83	9662591	46.17	8288536	17951127	2002 (4)
13 .3	329075	96.87	10179702	41.92	7585778	58.08	10508777	18094555	2004 (5)
1.17	1712331	98.83	14435113	20.24	3707250	79.76	14106344	18313594	2005 (6)

10 () 10 •

*

	4	1997	5	1418	6 40	(1)
. 3		1999	20	1420	5 29	(2)
. 54		1999	16	1420	11 66	(3)
. 4		2002	23	1423	12 43	(4)
. 5 1		2004/04/18		1425	28 24	(5)
. 14 2		2005/7/5		1426	2 67	(6)

199

2002

* % 35 . 27

389

% 46. 17

1997

% 65 . 60

2002

1999

1997

% 65 .60

1999

% 85 . 02

%60 .91

% 60 . 91

1999

% 58 . 08

2001

*

% 10 . 47

2002

% 0 .71

% 85 . 02

1999

43

2618003

*

*

:

(2 2 2) 6

2005 1997

. 18

% 60 . 91 1999

% 85 . 02

% 65 . 60 997

2002

1999

1999

% 38 . 85

% 46 . 17

%11 . 91

% 58 . 08

2004

. % 79 . 76

2005

7747 1997

23

10052

2002

39

07

1999

. 2004

* 06

10052

% 46 . 17

2002

.

*

101630

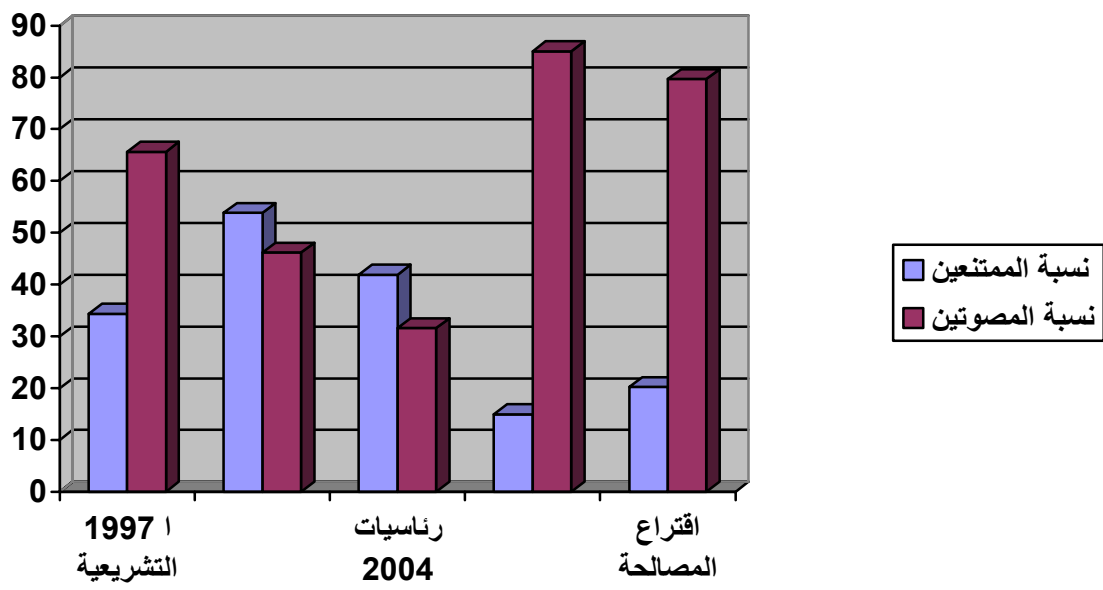

*
2000

*
2000

*(6):

*

2000

.1992

*

2000

":
"

2004

*/ 1999

(1)

1999

**

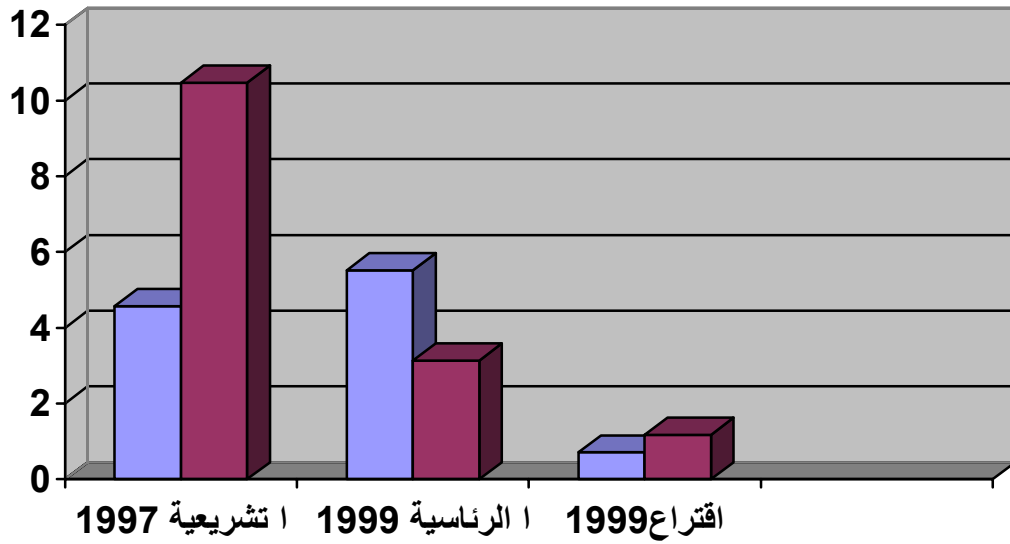

*

: (7)

*

1999

15

(1)

. 68

**

2002

% 10 . 47

% 229

1997

% 35 . 7

1999

.

.%0 .71

1997
2002

:

.

1997

2002

.

2002 1997

.

:

2 1 () :

.
:

. (1)

"

. (2)

. (3)

:

:

.I

.

.

147 1994 13

(1)

(2)BONDON et Bourricard – **Dictionnaire critique de la sociologie,**
édition .O.P.C.I.T. P221

(3)

11 2002

:

.II

.

.

:

.III

:

. (1 + % 50)

. (1)

.

. 63 60 (1)

:

:

* " "

: **Apathetics** :

3/1

Spectators :

. % 65

Gladiators

% 0 . 7

. (1)

" " " " " "

" "

: **1**

. 85 1995

*

(1)

: /

.

1976 " " : 3

" "

.

: /

4

(1) " " " " " "

.

:

()

.()

.

.95 (1)

(1) .

*

:

1999 15
. 16

. 95 (1)
*

						.1
)		.2
				(.		
				/		.3
)		
				(
				(.4
)		
				/		.5
				.		

(11)

*

(1)

. 98 (1)

:

(1)

.

:

1

.

2

.

3

.

4

.

.

,

. 99 1994

(1)

:

:

:

:

1997

1997

.

1954

.

)

:

(

.

1997

.

1999

.

•

•

•

•

1997 :

: 1997 5
1997 05

1992

1992

1996

1996

1997

(1)

69

1997

. 139 . 135

128

(1)

1996

: 1997 05

1996 28

39 685 753 7747

8 " " 48 68

(1)

05 380

)

% 5

)

3/2 (

()

3/1

(48)

(2)

(1) SALAHEDDINE BARIKI - **Algérie chronique intérieure**, Annuaire , de l' Afrique du nord - édition NRS , Tome 36 , 1997 , p 124 .

. 18 15 1997 08 12 (2)

200

5

25

1997

(1) :

% 40 . 79	155	% 33. 66	3533434	
% 18 . 16	69	% 14 . 80	1553154	
% 16 . 84	64	% 14 . 26	1497285	
% 8 . 95	34	% 8 . 72	915446	
% 5 . 00	19	% 5 . 03	527848	
% 5 . 00	19	% 4 . 21	442271	
% 2 . 89	11	% 4 . 38	459233	
% 1 . 05	4	% 1 . 85	194493	
% 0 . 79	3	% 0 . 62	65371	
% 0 . 26	1	% 0 . 49	51090	
% 0 . 26	1	% 0 . 35	36374	
% 100	380	% 88 . 37	9275999	

*. 1997

:" 12 "

1997 11 1428 6 40

(1)

. 22

% 3

322

13

:

07 -

-

-

-

-

:

. % 21 . 05

80 :

-

% 52 .88

201 :

-

% 20 .51

78 :

-

. % 4 .17

17 :

-

. % 0 . 52

02 :

-

. % 0 .52

02 :

-

:

. % 95.8

34 (35 25) -

-

. % 46 .84

178 (45 36) -

-

. % 34 .75

132 (55- 46) -

-

. % 94.8

34 (65 - 56) -

-

. % 0 . 52

2 (66) -

-

157

20 65

2002

.

)

(1)

(....

.

23 (% 40)

(2)

,

24

7

12

5

"

"

16

"

"

(2001 1997)

. 47

2002 / 2001

(1)

. 253 1999

(2)

" "

(1) .

26

1991

:

.

.

.

9

03

12

6

24

6

10

4

1991

"

(2) " "

(

)

. 215 214 (1)

. 260 (2)

" .

34 1997

)

.(

" :

Flottante

(1) " .

(14)

07

03

07

48

68

:

11

1

2

1

1991

(1) DAHO DJARBAL 5Les élections législatives du juin 1997 en Algérie enjeux , logiques et acteurs, Monde , maghreb Machrek, la documentation française , Paris , France , juillet , septembre 1997, N° 157 p 160 .

%5

3

1

2

3

. % 5

. 2001 1997

:

2002 1997

2002

: 1997

: 15

: /

120

: 1

: 1

1996

% 55

: 23

: 1998

: 25

1999

: 11

: 30

: 1999

: 15

					:	13
					16	
			. 2000		13	
					: 2000	
					:	18
		.				
	12				:	
250		3.7		80		1
% 18					169	
250						
	. (1)			25000		
					: 2001	
					:	
				90		
		.				
					:	16
				18		
					:	
					:	
967					:	
	1541					177
						% 74 . 23
	. 2	2000	3	<hr/>		(1)
				2874		

(1) .

(2) : **2002**

30 : **25**

: **12**

.

: **18**

3

1425 08 18

. 2 2001 2 3131 (1)

2002 (2)

. 16H23 () 2004

: 2002

:

29

. 1997

1997

(1) :

1

() 47

. 84 309

(2) :

2

% 50

)

(3) :

3

(

:(3)

48

(1)

(2)

(3)

؛ (1) 4

1999 ؛ 5

47

؛ 6

48

43

(1) WWW.ALJAZIRA .NET .O.P.C.I.T

: 2002

:

28

.

:

"

:

"

()

" .

"

"

"

()

(1) :

"

" .

"

(1)

"

"

.

."

"

.

.

.

.

:"

"

"

.

: 2002 30

2002 30

(1) . 380 389

2002

1004 (2) 150

. 15

964

10052

1004

40

48

28

23

175

829

()

()

()

1999

. 5

169

2002

2

27

.1

. 5

.2

256 ,

(1) .

: ()

% 100	10052	% 12.60	1266	% 87.40	8786	
%100	1004	% 17.43	175	% 82.57	829	

***(2)**

:13

% 4.2

1997

% 6 . 90

% 93 . 10		9358
% 6 . 90		694
% 100		10052

(3)

: (14)

•

23 16 (

) 2004 03

(1)

(2)

(3)

(1) : *

% 45 . 20	4543	
% 38 . 75	3895	
% 11 . 33	1139	
% 1 . 28	129	
% 96 . 56	9706	

* (15) *

. 22 % 87

:

60	61 51	50 41	40 31	30	
337	1004	3155	4617	939	
% 3.35	% 9.99	% 31.39	% 45.93	% 9.34	

(2) * : 16 *

(1)
%3.44 349 *
(2)

1997

: 2002

% 4.2	% 95.8	60	1	68	685	753	1997
% 6.9	% 93.10	43	0	175	829	1004	2002

(1) * . 2002 1997

: 17

*

:

% 35.84		2638.345
% 10.17		748843
% 9.93		731289
% 8.60		633272
% 7.81		574967
% 4.84		356254
% 3.61		265420
% 3.19		235066
% 2.17		159775
% 1.91		140489

(2)

: 18

. 12 43 2002 23 : (1)
(2)

(1) : 2002

2618003	% 35 . 28	199	% 51 . 16	
610461	% 8 . 23	47	% 12 . 08	
705319	% 9 . 50	43	% 11 . 05	
523464	% 7 . 05	38	% 9 . 77	
365564	% 4 . 93	30	% 7 . 71	
246770	% 3 . 33	21	% 5 . 40	
113700	% 1 . 53	8	% 2 . 06	
14465	% 0 . 19	1	% 0 . 26	
48132	% 0 . 65	1	% 0 . 26	
19873	% 0 . 27	1	% 0 . 26	
5265781	% 70 . 96	389	% 100	

2002 : (19) *

8288536 % 46 . 09 :
 % 53 . 83 17 . 9
 % 22
 % 2 . 62 % 1 . 78

(1)

(1) .

12	9				
7	07	4	11	7	
14	9	9	5	11	
	4	3	32	13	
			(2) .	4	3
		149728		2638345	
		. 1997		% 14 . 27	% 35 . 52
		48	107		
. 1997	% 33	3533434	% 23.8		633272
	43				
	731289	30			
		1997		459233	
356254		1997	4	21	
		. % 1 . 85		194493	% 3 . 33
	234066		8		
.1997		34			
915446	% 0 . 65		265420		
		8		% 8 . 72	1997
	(3) .				

. 3	170	2002	09	03	(1)
	. 18				(2)
		. 3			(3)

				:
	:			
:	(1)	69	389	
			52	-
			14	-
			2	-
			. 1	-
		:		
.% 11	199	26 :		-
.% 25	47	12 :		-
% 18		47	8 :	-
.% 10		38	4 :	-
.% 42	21		9 :	-
.% 25		30	7 :	-
.% 37	8	3 :		-

3 2004 08 1309 (1)

(1) . 1997 13 26 -

:

19 -

-

-

-

(2) -

(3)

: 2002

. 199 -

(1)

(2)

(3) AMIR TAHIRI – **La sortie du Tunnel ?** politique internationale , N° 79 Printemps , 1998 , p 38 .

(1) .					-
			RND		-
		82			-
			(2) 1997	102	
48	47				-
	(3) 29	30			
	15				-
			(4) .		
	(5) .				-
.(6)					-

. 3	480	2002	2	(1)
	. 3	3488	2002	2 (2)
. 3	482	2002	4 (3)	
. 3	494	2002	18 (4)	
. 3	497	2002	22 (5)	
. 3	498	2002	23 (6)	

:

2002 30

(1) .

"

"

34

.

64

.

43

()

21

.

.

. 3 3488 2002 2 (1)

2002

1997

2002

1991

:

Method

(1)

"

"

:

"

"

(2)

(1) ANDRE AKOUN et PIERRE ANSART, **Dictionnaire de sociologie** ,
O.P.C.I.T , p 338

(2)
. 112 1995

(1)

. 2002

(2) .

(3)

1997

2002

1997

2002

(1)

. 86 1985

(2)

(3)

. 145 1997 1

. 36 1999

5 4

:

2002 1997

.

:

.

:

:

:

(1)

: (2)

" "

. .1

. .2

. .3

. .4

. .5

.6

.218

(1)

.221

(2)

⋮

⋯⋯

⋅

⋅

⋅

⋅

⋅

⋮

15

*

:

:

8

9

1997

.2002

:

*

16 10

20

. 2002 1997

13

:

31

:

37

:

(1) .

()

(1)

. 365 1997

.

:

:

. : : 11 -

. : : 21 -

. : : 31 -

56

2 80922

:
:

1

13

56

(1)

28 14 :

14

4 56

:

56 42

/) (2		2 :	
1325	54516	2 41 15	
28025	103963	2 3 7	
905	24448	2 27 01	
2896	23605	2 8 15	

2005

: (20)

*

*

(1) COLIN LAVOI et autres , **Initiation aux méthodes quantitatives en sciences humaines** , 2eme édition , Gaétan MORIN édition , Montréal , Canada , 1995 , p 51

2005

:

2

:

<div style="border: 1px solid black; padding: 5px; width: fit-content; margin: 0 auto;"> <u>2,810,117</u> </div>	
84,304	2,725,813
" "	" "
1,398,418	1,411,698
(% 49.76)	(% 50.24)

2

3473

. % 1.6

2005

24

2002

(24 . 20)

2002

2005

(29 . 25)

.2002

2002

2005

(24 . 20)

(19 . 15)

:

270 . 202	134 . 509	135 . 693	29 25
271 . 192	136 . 665	134 . 527	34 30
255 . 429	127 . 723	127 . 706	39 35
197 . 257	96 . 859	100 . 398	44 40
146 . 101	71 . 714	74 . 387	49 45
120 . 533	59 . 654	60 . 876	54 50
91 . 134	47 . 174	43 . 960	59 55
72 . 915	38 . 531	34 . 384	64 60
65 3. 498	34 . 233	31 . 265	69 65
52 . 750	27 . 196	25 . 554	74 70
33 . 276	17 . 250	16 . 026	79 75
30 . 477	16 . 910	13 . 567	80
1 606 764	808418	798346	

* 2005

:(21)

*

(1) .

200

:

. 209

(1)

200 مبحوث .

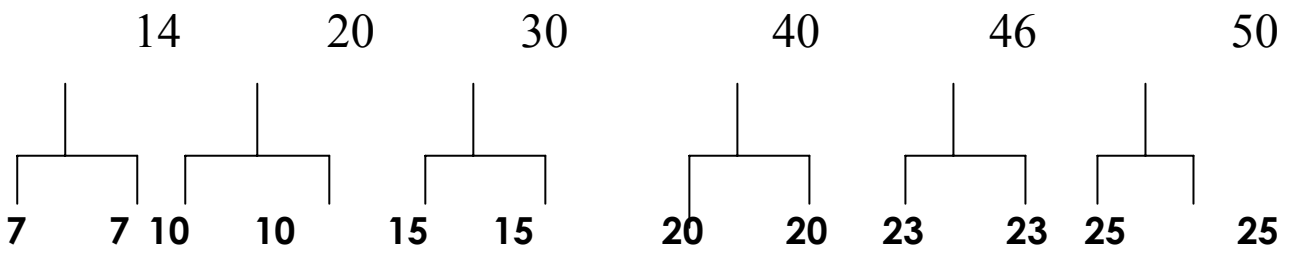
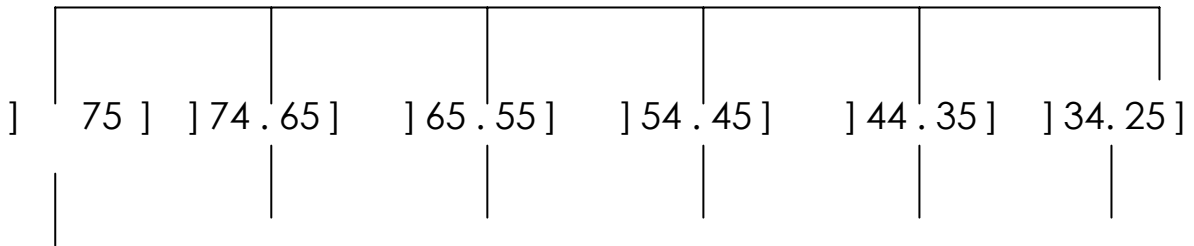
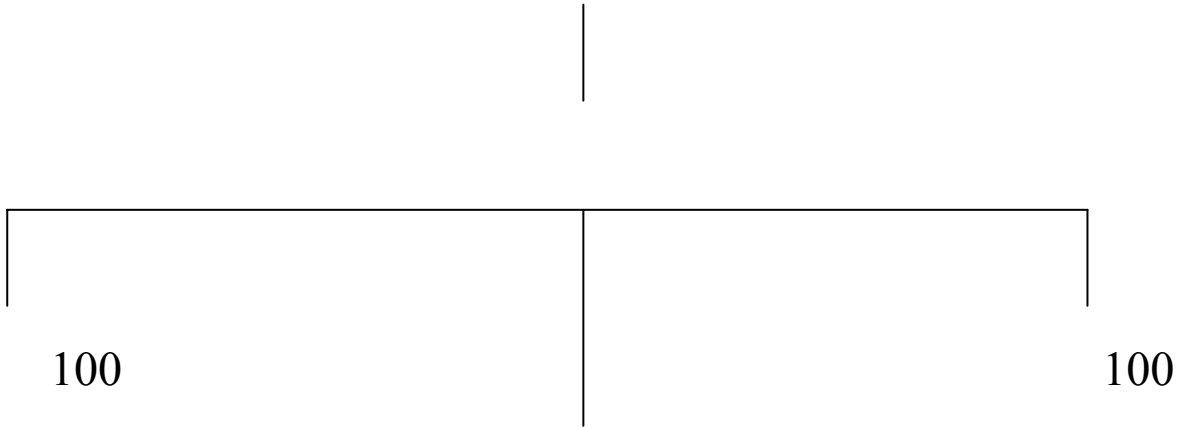

50

							:	3
			:					
:					:			1
.2005	10	30	2005	07	01	-		
		:			:			2
.2005	11	30	2005	11	01	-		
		:			:			3
.2006	03	30	2005	12	01	-		
					:			4
.2006	09	15	2006	04	01	-		

15

100X =

ولاية الجزائر



:
:

(1)

"100 " "100 " :

		75]]74 65]]64 55]]54 45]]44 35]]34 25]		
%								%		%		%		
25	50	21.4	3	30	6	30	9	20	10	19.6	9	26	13	
25	50	28.6	4	15	3	23.3	7	20	10	28.2	13	26	13	
25	50	21.4	3	35	7	30	9	27.5	11	19.6	9	22	11	
25	50	28.6	4	20	4	16.7	5	22.5	9	32.6	15	26	13	
100	200	100	14	100	20	100	30	100	40	100	46	100	50	

(22) - *

22

50]34-25]

(1)- د. أحمد حويني و آخرون ، علاقة البطالة بالجريمة والانحراف في الوطن العربي، أكاديمية نايف العربية للعلوم الأمنية،

الرياض ، السعودية 1419 . 169 .

46]35.44]

. 75]

14

%		%		%		
25	50	26	26	24	24	
25	50	30	30	20	20	
25	50	22	22	28	28	
25	50	22	22	28	28	
100	200	100	100	100	100	

(23)

*

(22)

-

%		%		%		%		%		%		%		
25	50	0	0	16.7	4	22.2	14	26.3	10	38.4	10	29.3	12	
25	50	37.5	3	33.3	8	27	17	21.1	8	23.1	6	19.5	8	
25	50	12.5	1	25	6	23.8	15	21.1	8	23.1	6	34.1	14	
25	50	50	4	25	6	27	17	31.5	12	15.4	4	17.8	7	
100	200	100	8	100	24	100	63	100	38	100	26	100	41	

(24)

-*

-

63

(24)

41

. 65

34

8

38

% 37.5

% 33.3

. % 34.1

%31.6

.%25

%		%		%		%		%		
25	50	30	6	15.4	2	26.5	27	23.1	15	
25	50	25	5	7.7	1	24.5	25	29.2	19	
25	50	25	5	38.5	5	25.5	26	21.5	14	
25	50	20	4	38.5	5	23.5	24	26.2	17	
100	200	100	20	100	13	100	102	100	65	

(25)

-*

(25)

-

103

% 51

13

.

65

.

65

20

.

%		%		%		
32.5	6	34	34	31	31	
51	102	53	53	9	9	
6.5	13	3	3	10	10	
10	20	10	10	10	10	
100	200	100	100	100	100	

(26) *

26

%49 و %53

%51

%31

%34

. %32.5

%6.5

.

%10

%3 % 10

(27) -*

:

:

-

.

:

%		%		%		%		%		%		%		%			
25	50	5	10	3	6	4	8	2	4	6	12	1	2	4	8		
25	50	2	4	5	10	2	4	4	8	9	18	0	0	3	6		
25	50	5	10	2	4	3	6	0	0	7	14	3	6	5	10		
25	50	4	8	3	6	10	20	1	2	5	10	0	0	2	4		
100	200	16	32	13	26	19	38	7	14	27	54	4	8	14	28		

(25)

-

.% 19

% 27

% 14

% 4

.% 7

% 16

% 28.6

% 31.2

% 57.1

. %28.6

% 33.3

% 38.7

% 75

.%5

% 35.7

%7

%52.2

% 25

.% 18.5

% 23.1

:

:

-

.

.

.

.

.

.

.

.

.

		75]]74 65]]64 55]]54 45]]44 35]] 34 25]		
%		%		%		%		%		%		%		
40	80	64.3	9	50	10	36.7	11	40	16	27	17	34	17	
3.5	7	0	0	5	1	33.3	1	7.5	3	2.1	1	2	1	
7	14	0	0	5	1	10	3	7.5	3	8.8	4	6	3	
15	360	7.1	1	15	3	20	6	15	6	15.2	7	14	7	
5.5	11	0	0	0	0	3.3	1	0	0	2.1	1	18	9	
27	54	28.6	4	25	5	26.7	8	27.5	11	32.7	15	22	11	
2	4	0	0	0	0	0	0	2.5	1	2.1	1	4	2	
100	200	100	14	100	20	100	30	100	40	100	46	100	50	

(28)

-*

(28)

80

% 40

% 27

% 15

% 7

% 3.5

%5.5

40

%

%		%		%		
56	116	72	72	44	44	
42	84	28	28	56	56	
100	200	100	100	100	100	

(29)

-*

(29)

% 58

-

%44

% 72

% 44

%		%		%		%		%		%		%		
53.5	107	25	2	37.5	9	46	29	42.1	16	73	19	78	32	
46.5	93	75	6	62.5	15	54	34	57.9	22	22	7	22	9	
100	200	100	8	100	24	100	63	100	38	100	26	100	41	

*

(1-29) :

*

(1-29)

% 53.5

% 37.5

%73

% 78

. % 25

% 46.5

% 27

% 46.5

		75]]74 65]]64 55]]54 45]]44 35]] 34 25]		
%		%		%		%		%		%		%		
50	100	78.6	11	45	9	70	21	35	14	43.5	20	50	25	
13	27	0	0	10	2	3.3	1	17.5	7	19.5	9	16	8	
26	52	21.4	3	25	5	20	6	30	12	26.1	12	28	14	
10.5	21	0	0	20	4	6.7	2	17.5	7	10.9	5	6	3	
100	200	100	14	100	20	100	30	100	40	100	46	100	50	

(30)

-*

(30)

-

" " % 50

75]

%78.6]64.55] ب%70 و فئة]34.25] %50

% 13

" "

55

" "

:

% 19

55

. % 10.5

% 3.5 [54 45]

58.5	117	1997
41.5	83	2002
200	200	

. **:(31)**

5 2002 1997

(29)

% 41 5

1997

% 58

2002

2002

. 1997

		2002		1997		-
%		%		%		
30	60	27.7	23	31.6	37	
9	18	12.1	10	6.8	08	
20	40	21.7	18	18.6	22	
41	82	38.5	32	2.7	50	
100	200	100	83	100	117	

1997

(1-31)

2002

(1-31)

% 31.6

% 42.7

1997

%6.8

% 18.9

2002

1997

%38.5

%21.7

2002

%		%		%		
23	46	22	22	24	24	
36	72	40	40	32	32	
1	82	38	38	44	44	
100	200	100	100	100	100	

(32)

-*

% 41 (32)

-

44

38

% 36

40

32

% 23

%		%		%		%		%		%		%		%		
28	56	9.4	3	38.5	10	57.9	22	35.7	5	22.2	12	12.5	1	10.7	3	
33.5	67	59.4	19	23	6	13.1	5	14.3	2	31.5	17	37.5	3	53.3	15	
38.5	77	31.2	10	28.5	10	29	11	50	7	46.3	25	50	4	35.7	10	
100	200	100	32	100	26	100	38	100	14	100	54	100	8	100	28	

(1-32) :

(1-32)

% 38.5

% 50

%38.5

% 46.3

%31.5

% 33.5

% 59.4

% 53.7

%23

% 37.5

% 31.5

%13.1 %14.3

% 28

% 38.5

% 35.7

%57.9

% 9.5

% 10.7

% 10.7

		75]]74 65]]64 55]]54 45]]44 35]] 34 25]		
%		%		%		%		%		%		%		
59.5	19	78.6	11	70	14	43.3	13	52.2	21	54.3	25	68	34	
8.5	17	0	0	5	1	10	3	12.5	5	22	1	14	7	
32	64	21.4	3	25	5	46.7	14	32.5	13	43.5	20	18	9	
100	200	100	1	100	20	100	30	100	40	100	46	100	50	

(33) -*

(33) -

% 59.5

]74.65] %70 75] %78.6 .] 34 .25] % 68

]44.35] % 46.7] 64 .55] % 32
. %43.5

% 8.5

75] %22]44 .35]

%		%		%		
32	64	25	35	29	29	
14.5	35	12	12	23	23	
50.5	101	35	35	48	48	
100	200	100	100	100	100	

. (34) -
 % 50.5 (34) -
 % 9.5
 48 53
 .(32) 38
 9 % 32
 (32) %
 .(32)
 % 17.5 -
 12 23
 (32)
 % 17.5 .

		75]]74 65]]64 55]]54 45]]44 35]] 34 25]		
%		%		%		%		%		%		%		
61	122	92.9	13	60	12	50	15	62.5	25	63	29	56	28	
16.5	33	0	0	20	4	13.3	4	5	6	7.4	8	22	11	
22.5	45	7.1	1	20	4	36.7	11	22.5	9	19.6	9	22	11	
100	200	100	14	100	20	100	30	100	40	100	46	100	50	

(35)

-*

..

-

(35)

.% 61

(33)

.%50

75]

% 92

]44 35]

%63

% 22.5

] 54.45]

.%36.7]64 55]

%22.5

% 16.5

(33)

% 8

%7.1

75]

%		%		%		%		%		
60	120	35	7	38.4	5	63.7	65	66.1	43	
18.5	37	40	8	30.8	4	9.9	10	23.1	15	
21.5	43	25	5	30.8	4	26.4	27	10.8	07	
100	200	100	20	100	13	100	102	100	65	

(1-35)

(1-35)

% 60

% 66.1

%38.5

% 35

% 63.7

% 30.8

% 21.5

%10.8

% 18.5

%38.8

%40

%		%		%		%		%		%		
100	200	2.5	5	10.5	21	23.5	47	27	54	36.5	73	
100	200	40	80	21.5	43	9.5	19	10	20	19	38	
100	200	8.5	17	20	40	6	12	36.5	73	29	58	
100	200	22	44	21.5	43	13.5	27	26	52	17	34	
100	200	26	52	19.5	39	11.5	23	24	48	19	38	
100	200	27	54	15	30	19.5	39	17.5	35	21	42	
100	200	25	50	41.5	83	7	14	14.5	29	12	24	
100	200	4.5	9	10.5	21	9	18	29.5	59	46.5	93	
100	200	22	44	15.5	31	17	34	14.5	29	31	62	
100	200	16	32	22.5	45	5	10	26	52	30.5	61	
100	200	34	68	39.5	79	7.5	15	10.5	21	8.5	17	
100	2200*	20.69	455	21.60	475	11.72	258	21.45	472	24.54	540	

(36)

-*

(34)

% 24.54

%21.60

% 21.45

* هذا الرقم يمثل مجموع الإجابات أما عدد العينة هي 200 ناخب فقط.

% 11.72

% 20.69

.

46.5

% 27

% 36.5

.% 29.5

%

% 4

% 21.5

% 31.5

% 34

.

:

" :

.»

:

. % 40

. % 58

2002

1997

1997

55

1997

55

55

2002

		75]]74 65]]64 55]]54 45]]44 35]] 34 25]		
%		%		%		%		%		%		%		
33	66	57.1	8	30	6	40	12	27.5	11	26.1	12	34	17	
67	134	42.9	6	70	14	60	18	72.5	29	73.9	34	66	33	
100	200	100	14	100	20	100	30	100	40	100	46	100	50	

(37)

-*

% 67 (37)

75]

% 33

		75]]74 65]]64 55]]54 45]]44 35]] 34 25]		
%		%		%		%		%		%		%		
33.33	22	75	6	50	3	50	6	9.09	1	25	3	17.64	3	FLN
12.12	8	12.5	1	16.67	1	25	3	18.18	2	0	0	5.89	1	RND
27.28	18	12.5	1	16.67	1	16.67	2	9.09	1	50	6	41.17	7	HMS
4054	3	0	0	16.67	1	0	0	18.18	2	0	0	0	0	ISLAH
10.60	7	0	0	0	0	8.33	1	9.09	1	8.3	1	23.52	4	PT
6.07	4	0	0	0	0	0	0	18.18	2	8.33	1	5.89	11	RCD
6.07	4	0	0	0	0	0	0	9.09	2	8.34	1	5.89	1	FFS
100	66	100	8	100	6	100	12	100	10	100	12	100	17	

(1-37)

-*

(1-37)

% 33.33

% 50 [74.65]]64. 55]

%9.90] 54.45] 75] %25

%17.64]44.35]]34.25]

%25

% 27.28

]34 25] %41.17]44. 35] % 50

]74 .65] %16.67 %9.09]54 45]

% 12.12 75] %12.5

%25]64.55]

75]	%12.5]74.65]	%16.67	.% 18.18]54 45]
	.]44.35]		%5.89]34.25]	
] 34 25]			% 10.60		
.	75]]74.65]				% 23.52
	% 6.07				
.				%18.18]54.45]
			. % 6.07		
			% 4.54		
.	% 16.67]74 .65]	% 18.18]54.45]
.					

%		%		%		%		%		%		
100	200	3	6	31	62	4.5	9	39	78	22.5	45	
100	200	3.5	7	13.5	27	2.5	5	29.5	59	51	102	()
100	200	3.5	7	17	34	2.5	5	30.5	61	46.5	93	()
100	200	14	28	22.5	45	9	18	21	42	33.5	67	
100	200	1.5	3	6	12	0	0	34	68	58.5	117	
100	200	1.5	3	7.5	15	0	0	36	72	55	110	
100	200	12.5	25	33.5	67	10.5	21	17	34	26.5	53	
100	200	5	10	11	22	6.5	13	30	60	47.5	95	
100	200	6.5	13	1	2	0	0	36.5	73	56	112	
100	200	6	12	21.5	43	4	8	27	54	41.5	83	
100	2000	5.7	114	16.45	329	3.95	79	30.5	601	43.85	877	

(38)

-*

(38)

% 56 % 58.5 :

% 36.5 % 34

% 3.5 %1.5

36

% 55

%

% 43.85

						PT		ISLAH		HMS				RND		FLN		
%		%		%		%		%		%		%		%		%		
100	200	45.5	91	1	2	8	16	7.5	15	12.5	25	1	2	9	18	15.5	31	
100	200	24.5	49	1	2	10.5	21	6.5	13	24	28	1	2	9	18	23.5	47	
100	200	5	10	3	6	10	20	6.5	13	17.5	35	2.5	5	33	66	22.5	45	
100	200	37	74	1.5	3	12.5	25	6	12	6.5	13	2.5	5	22.5	45	11.5	23	
100	200	6.5	13	1.5	3	21.5	43	10	20	11.5	23	3.5	7	21.5	43	24	48	
100	200	36.5	73	1.5	3	10.5	21	8.5	17	19	38	2.5	5	9	18	12.5	25	
100	200	39.5	79	1	2	6.5	13	6	12	16	32	2	4	15	30	14	28	
100	200	14	28	1.5	3	6.5	13	16	32	19	38	4.5	9	13.5	27	25	50	
100	200	7	14	1.5	3	36	72	5	10	12.5	25	2.5	5	14	28	21.5	43	
100	200	24.5	49	0.5	1	5	10	14	28	34.5	69	2	4	8.5	17	11	22	
100	200	24	480	1.4	28	12.7	254	8.6	172	17.3	346	2.4	48	15.5	310	18.1	362	

(39)

-*

.				(39)	-
				% 24	
% 36.5	% 37			% 45.5	
			% 24.5		% 39.5
	.				
% 21.5	% 22.5		% 33		
.% 19	% 16	% 24	% 19	% 34.5	
	% 10		% 16	% 14	
				% 36	% 21.5
					% 1.4

%		%		%		%		%		%		
100	200	0	0	10	20	6	12	76.5	153	7.5	15	FLN
100	200	0	0	3.5	7	9	18	80	160	7.5	15	RND
100	200	0	0	63.5	127	14	28	20	40	2.5	5	FFS
100	200	0.5	1	2.5	5	82.5	156	13.5	27	1	2	RCD
100	200	0	0	0	0	0	0	5	10	0.5	190	HMS
100	200	0	0	69.5	193	10	20	14	28	6.5	13	PT
100	200	0	0	0	0	0	0	7.5	15	92.5	185	ISLAH
100	1400	0.07	1	21.28	298	17.35	243	30.92	433	30.35	425	

(40)

-*

(40)

-

% 76.5

% 7.5

% 10

% 80

1997

% 9

%7.5

% 63.5

% 20

% 14

%82.5

% 95

% 5

% 69.5

% 92.5

% 7.5

		75]]74 65]]64 55]]54 45]]44 35]] 34 25]		/
%		%		%		%		%		%		%		
32	64	64.3	9	65	13	43.3	13	20	8	17.4	8	26	13	
30.5	61	28.6	4	10	2	10	3	27.5	11	37	17	48	24	
37.5	75	7.1	1	25	5	46.7	14	52.5	21	45.6	21	26	13	
100	200	100	14	100	20	100	30	100	40	100	46	100	50	

(41)

-*

(41)

% 32

%65

55

و]74.65] و %64.3 عند]75]

% 30.5

. %37] 44.35] %48] 34.25]

%37.5

%52.5] 64.55]]54.45]

% 46.7

. % 30.5

% 37.3

%		%		%		%		%		%		%		%		
28.5	57	49.6	15	11.5	3	36.8	14	21.4	3	31.5	17	25	2	10.8	3	
32.5	65	28.1	9	38.5	10	18.4	7	21.4	3	42.6	23	12.5	1	42.8	12	
39	78	25	8	50	13	77.8	17	57.2	8	25.9	14	62.5	5	46.4	13	
100	200	100	32	100	26	100	38	100	14	100	54	100	8	100	28	

(1-41)

(1-41)

% 39

%62.5

%25

% 50

%57.2

%25.9

% 32.5

%38.5 %42.8 %42.6

. % 12.5 % 21.4 % 28.1

%28.5

%31.5 %36.8 %49.6

. %10.8

%		%		%		
18.5	37	8	8	29	29	
66	132	76	76	56	56	
15.5	31	16	16	15	15	
100	200	100	100	100	100	

(42) - *

% 66

(42)

56 76

8

% 18.5

29

% 15.5

%		%		%		%		%		
17.5	35	40	8	38.4	5	18.7	19	4.7	3	
56	112	35	7	15.4	2	56.8	58	69.2	45	
26.5	53	25	5	46.2	6	24.5	25	26.1	17	
100	200	100	20	100	13	100	102	100	65	

(1-42)

(1-42)

% 56

% 56.8

% 69.2

% 15.4

%35

%46.2

%26.5

% 25

%24.5

%26

%40

% 17.5

. %4.7

% 18.5 %38.5

%		%		%		%		%		%		%		
30.5	61	25	2	16.7	4	23.9	15	55.2	21	30.8	8	26.8	11	
69.5	139	75	6	83.3	20	76.1	48	44.8	17	69.2	18	73.2	30	
100	200	100	8	100	24	100	63	100	38	100	26	100	41	

(43)

2002 1997

(43)

% 69.5 2002 1997

1997

2002

%76.1

%44.8

%75

%83.3

2002 1997

%30.5

%26.8 % 30.8

%55.2

%16.7

2002

%		%		%		%		%		%		
100	200	25	50	26.5	53	3.5	7	16.5	33	28.5	57	FLN
100	200	36.5	73	23.5	47	8.5	17	19	38	12.5	25	RND
100	200	30	60	26	52	5	10	17.5	35	21.5	43	FFS
100	200	49	98	17.5	35	15	30	11	22	7.5	15	RCD
100	200	7.5	15	26.5	53	4	8	15.5	31	46.5	93	HMS
100	200	20.5	41	10	20	12.5	25	23	46	34	68	PT
100	200	10	20	33	66	16	32	19.5	39	21.5	43	ISLAH
100	1400	25.5	357	23.29	326	9.21	129	17.43	244	24.57	344	

(44)

-*

(44)

-

% 23.29

% 25.5

% 9.21

% 49

% 36.5

.%30

.% 10
% 7.5
% 20.5
% 25
% 17.43
% 24.57
% 46.5
% 34
% 28.5
% 7.5
% 12.5
% 9.21

		75]]74 65]]64 55]]54 45]]44 35]] 34 25]		/
%		%		%		%		%		%		%		
39	78	21.4	3	35	7	36.7	11	42.5	17	39	18	44	22	
31.5	60	14.4	2	35	7	46.7	14	32.5	13	24	11	32	16	
16	32	64.2	9	25	5	13.3	4	10	4	13	6	8	4	
13.5	27	0	0	5	1	3.3	1	15	6	24	11	16	8	
100	200	100	14	100	20	100	30	100	40	100	46	100	50	

(45)

-*

% 39

% 31.5

و]64.55] ب %46.7

فئة]74.65] %35.

% 16

%25]74.65]

%8

%14.3

75]

]34.25]

% 13.5

%15]54.45]

%16]34.25]

%24]44 35]

%		%		%		%		%		%		%		%	
31	62	25	2	4.1	1	20.7	13	26.3	10	23.1	6	73.2	30		
40.5	81	50	4	41.8	10	44.4	28	39.5	15	57.7	15	21.9	9		
18	36	12.5	1	29.1	7	23.8	15	21.1	8	11.5	3	4.9	2		
10.5	21	12.5	1	25	6	11.1	7	13.1	5	7.7	2	0	0		
100	200	100	8	100	24	100	63	100	38	100	26	100	41		

(1-45)

(1-45)

%40.5

%41.8

%44.4

%75.7

. %50

% 57.5

%31

. %73.2

%4.1

%25

% 26.5

%18

%4.9

%21.1

%23.8

%29.1

% 10.5

%25

%11

%13.1

% 12.5

%		%		%		%		%		%		
100	200	39	78	22.5	45	8	16	19	38	11.5	23	
100	200	24	48	23	46	1.5	3	20	40	31.5	63	
100	200	52	104	14	28	17.5	35	10	20	6.5	13	
100	200	20	40	16	32	10	20	31.5	63	22.5	45	
100	200	11.5	23	37	74	13.5	27	22.5	45	15.5	31	
100	200	5	10	21.5	43	6	12	18.5	37	49	98	
100	200	14	28	23	46	9	18	17.5	35	36.5	73	
100	1400	23.46	331	22.43	314	9.36	131	19.86	278	24.71	346	

(46)

39

% 12.5

%

%36.5

% 31.5

% 24

%36.5

% 28.5

(42)

% 49

% 46.5

%36.5

% 5

% 6.5

% 52

% 22.5

% 20

% 46.07

% 44.57

% 9.36

.% 9.21

:

" :

" .

% 24

. 2002 1997

2002

:
:

%		%		%		
27.5	55	34	34	21	21	
36.5	73	25	25	48	48	
30.5	61	38	38	23	23	
5.5	11	3	3	8	8	
100	200	100	100	100	100	

(47)

-*

-

%36.5 (47)

%48

%25

%30.5

%38

%23

%27.5

%34

. %21

		75]]74 65]]64 55]]54 45]]44 35]]34 25]		
%		%		%		%		%		%		%		
48	96	21.4	3	55	11	66.7	20	42.5	17	50	23	44	22	
21	42	57.2	8	30	6	20	6	15	6	23.9	11	10	5	
31	62	21.4	3	15	3	13.3	4	42.5	17	26.1	12	46	23	
100	200	100	14	100	100	100	30	100	40	100	40	100	50	

(48)

-*

-

%48

(48)

%31

%21.4

75]

.
]34 25] %46

.]64 55] %13.3

]54 45] %42.5

%21

]74 65] %57.1

75]

.%23.9]44 35] %30

		75]]74 65]]64 55]]54 45]]44 35]]34 25]		
%		%		%				%		%		%		
15	30	14.3	2	15	3	16.7	5	10	4	21.8	10	12	6	
44	88	71.4	10	50	10	60	18	47.5	19	32.6	15	32	16	
41	82	14.3	2	35	7	23.3	7	42.5	17	45.6	21	56	28	
100	200	100	14	100	20	100	30	100	40	100	46	100	50	

(49)

-*

-

%44

]54.45]

%47.5

]64.55]

%60

75]

%71.4

.]34.25]

%32.9

%41

%15

		75]]74 65]]64 55]]54 45]]44 35]]34 25]		
%		%		%				%		%		%		
30.5	61	7.1	1	10	2	40	12	10	4	28.3	13	58	29	
38.5	77	57.1	8	80	16	33.3	10	35	14	39.1	18	22	11	
31	62	35.8	5	10	2	26.7	8	55	22	32.6	15	20	10	
100	200	100	14	100	20	100	30	100	40	100	46	100	50	

(50)

-*

(50)

-

%38.5

%80

55

%35

.]74.65]

.]74.65]

%31

%30.5

%55]54.45]

%58]34.25]

.%40]64.55]

%		%		%		%		%		%		%		%		
36.5	73	32.2	10	27	7	47.4	18	7.1	1	27.8	15	50	4	64.3	18	
38.5	77	49.9	15	53.8	14	18.4	7	78.6	11	49.3	25	25	2	10.7	3	
25	50	21.9	7	19.2	5	34.2	13	14.3	2	12.9	14	25	2	25	7	
100	200	100	32	100	26	100	38	100	14	100	54	100	8	100	28	

(1-50)

(1-50)

-

%38.5

%53.8

%49.3

%78.5

%18.4

%25

%49.9

%10.7

%36.5

%50

%32.2

%47.7

%64.3

%7.1

%25

%21.9

%25

%34.2

.%14.3

%19.5

%		%		%		
42	84	39	39	45	45	
29.5	59	33	33	26	26	
28.5	57	28	28	29	29	
100	200	100	100	100	100	

(51)

%42

(51)

39

54

%28.5

%29.5

26

33

"

		75]]74 .65]]64 .55]]54 .45]]44 .35]]34 .25]		
%		%		%		%		%		%		%		
7.5	15	21.4	3	5	1	0	0	12.5	5	4.4	2	8	4	
79.5	159	71.4	10	85	17	86.7	26	70	28	80.4	37	82	41	
13	26	7.2	1	10	2	13.3	4	17.5	7	15.2	7	10	5	
100	200	100	14	100	20	100	30	100	40	100	46	100	50	

(52)

(52)

%79.5

]45.54]

%13

.%17.5

%7.5

]44 .35]

.]64 .55]

%43.4

		75]]74 .65]]64 .55]]54 .45]]44 .35]]34 .25]		
%		%		%		%		%		%		%		
21.5	43	14.3	32	25	5	33.3	10	42.5	17	17.4	8	2	1	
56.5	113	57.1	8	65	13	53.3	16	37.5	15	47.8	22	78	39	
17	34	28.6	4	10	2	6.7	2	10	4	32.6	15	14	7	
5	10	0	0	0	0	6.7	2	10	4	2.2	1	6	3	
100	200	100	14	100	20	100	30	100	40	100	46	100	100	

:(53)

(53)

%56.5

.%65]74 .65] %78]34 .25]

]54 .45]

%21.5

%33.3]64 .55] %42.5

%17

%32.6]44 .35]

%5

]34 .25] %10]54 .45]

. 75]]74 .65] %6

%		%		%		%		%		%		%		
25.5	51	50	4	45.7	10	20.6	13	26.4	10	19.2	5	22	9	
52	104	37.5	3	54.1	13	55.6	35	50	19	34.7	9	61	25	
17.5	35	12.5	1	4.2	1	19	12	18.4	7	42.5	11	7.3	3	
5	10	0	0	0	0	4.8	3	5.2	2	3.8	1	9.7	4	
100	200	100	8	100	24	100	63	100	38	100	26	100	41	المجموع

(1-53)

(1-53)

%52

%54.1

%55.6

%61.6

. %37.1

%25.5

%50

%54.1

%19.2

%22

%20.4

. %26.4

%42.3

%17.5

%12.5

%18.4

%19

% 7.3

%5

%4.8

%9.7

%		%		%		
38.5	77	50	50	27	27	
43.5	87	33	33	54	54	
18	36	17	17	19	19	
100	200	100	100	100	200	

(54)

(54)

-

%43.5

%33

%54

%38.5

%50

27

%18

%19

17

		75]]74 .65]]64 .55]]54 .45]]44 .35]]34 .25]		
%		%		%		%		%		%		%		
14.5	29	28.6	4	40	8	23.3	7	10	4	8.7	4	4	2	
16.5	33	7.1	1	15	3	13.3	4	20	8	13	6	22	11	
20.5	41	28.6	4	0	0	16.7	5	35	14	19.5	9	18	9	
38	76	14.3	2	25	5	30	9	27.5	11	47.9	22	54	27	
10.5	21	21.4	3	20	4	16.7	5	7.5	3	10.9	5	2	1	
100	200	100	14	100	20	100	30	100	40	100	46	100	50	

(55)

(55)

-

%38

%47.9]35.44] %54]34 .25]

%14.3 75]

.%25]74 .65]

%20.5

%35]54 .45]

.]74 .65]

]54 .45] %22

]34 .25]

%16.5

.%7.1

75]

%20

. %14.5

75] %40]74 65]

%8.7]34 25] %4 %28.6

.]54 45] %10]44 .35]

%10.5

65] 75]

. %2]34 25]]74

%		%		%		%		%		%		
100	200	45	90	20.5	41	10	20	18.5	37	6	12	
100	200	27.5	55	21	42	6	12	26.5	53	19	38	
100	200	27	54	30.5	61	8.5	17	13	26	21	42	
100	200	37.5	75	16	32	9	18	24	48	13.5	27	
100	200	39.5	79	14.5	29	7.5	15	23.5	47	15	30	
100	200	6.5	13	25	50	1	2	18.5	37	49	98	
100	200	18.5	37	32.5	65	5	10	6.5	13	37.5	75	
100	200	22.5	45	26.5	53	24	48	15.5	31	11.5	23	
100	•1600	28	448	23.31	373	8.87	142	18.25	292	21.62	345	

(56)

-*

			(56)	-
			%28	
	75	79		90
		45		55
			%23.31	
	65			
53		61		
	42			50
		29		32
		48		
			%21.62	
75	98			
		42		
	38	30		
				12
			%18.25	
48		53		
	37			47
	26			

		75]]74 65]]64 55]]54 45]]44 35]]34 25]		
%		%		%		%		%		%		%		
39.5	79	35.7	5	30	6	46.7	14	47.5	19	39.1	18	34	17	
21.5	43	50	7	30	6	10	3	22.5	9	17.4	8	20	10	
39	78	14.3	2	40	8	43.3	13	30	12	43.5	20	46	23	
100	200	100	14	100	20	100	30	100	40	100	46	100	50	

(57)

%39.5 (57)

-

]64 .55] %46.7

.%47.5]45 .54]

%39

]44 .35] %23.5]34 .25] %46

. %14.3 75]

%21.5

.]74 .65] %30]54.45] %22.5 75] %50

.

%		%		%		
47.5	95	54	54	41	41	
17	34	9	9	25	25	
35.5	71	37	37	34	34	
100	200	100	100	100	100	

(58)

-*

(58)

-

%47.5

. 54

41

%35.5

9

25

%17

%		%		%		%		%		
50	100	55	11	53.9	7	51	52	46.2	30	
19.5	39	15	3	30.7	4	17.6	18	21.5	14	
30.5	61	30	6	15.4	2	31.4	32	32.5	21	
100	200	100	20	100	13	100	102	100	65	

(1-58)

(1-58)

%50

%46.2

%51

%53.9

%55

.

%30.5

.

%15.4

%30

%31.4

%32.3

%19.5

%21.5

%30.7

%.15

%17.6

.

		75]]74 65]]64 55]]54 45]]44 35]]34 25]		
%		%		%		%		%		%		%		
15	3	14.3	2	5	1	20	6	20	8	17.4	8	14	7	
11.5	23	14.3	2	20	4	13.3	4	15	6	43	2	10	5	
30	6	28.6	4	35	7	36.7	11	27.5	11	30.4	14	26	13	
37.5	75	21.4	3	35	7	23.3	7	32.5	13	47.9	22	46	23	
6	12	21.4	3	5	1	6.7	2	10	4	0	0	4	2	
100	200	100	14	100	20	100	30	100	40	100	46	100	50	

(59)

-*

(59)

-

%37.5 :

%46]34 .25]

.%47.9]44.35]

%30

]74 65] %36.7]64.55]

%35

%15

%17.4

. %5]74 .65]]44 .35]

%11.5

]54 .45] %15

.]44.35] %4.3]34 .25] %10

%6

]54 .45]

%21.4

75]

%10

.]44 .35]

		75]]74 65]]64 55]]54 45]]44 35]]34 25]		
%		%		%		%		%		%		%		
42.5	85	57.1	8	55	11	30	9	27.5	11	54.3	25	42	21	
50.5	101	42.9	6	40	40	63.3	19	70	28	41.3	19	42	21	
7	14	0	0	5	5	6.7	2	2.5	1	4.4	2	16	8	
100	200	100	14	100	20	100	30	100	40	100	46	100	50	

(60)

-*

(60)

%50.5

‘45] %70

%42

]34 ‘25]

]54

	%42.5					
%55	75]	%57.1				
	[25 .34]	%42	%54.3	[44 ,35]	[65 ,74]	
						%7
%6.7			%16	[34 ,25]		
			.	75]		%4.4

.

":

"

%41

.

.

.

.

.

•
•
%38

		75]]74 65]]64 55]]54 45]]44 35]		34 25]		/
%		%		%		%		%		%		%		
46	92	71.4	10	30	6	50	15	50	20	23.5	20	42	21	
22	44	21.4	3	30	6	16.7	5	25	10	19.6	9	22	11	
24	48	0	0	15	3	33.3	10	17.5	7	32.6	15	26	13	
8	16	7.2	1	25	5	0	0	7.5	3	4.3	2	10	5	
100	200	100	14	100	20	100	30	100	40	100	46	100	50	

(61)

-*

(61)

-

% 46

75] % 71.4

.]74.65] %30

% 24

75]

1991

% 22

]54. 45]

%30

]74. 65]

. 75]

% 21.4

% 22

]44. 35]

%25

% 8

.]64. 55]

% 25

]74. 65]

% 10

]34. 25]

%		%		%		%		%		/	
47	94	40	8	38.5	5	49	50	47.7	31		
20	40	5	1	7.7	1	24.5	25	20	13		
25	50	25	5	46.1	6	12.6	22	26.1	17		
8	16	30	6	7.7	1	4.9	5	6.2	4		
100	200	100	20	100	13	100	102	100	65		

(1-61)

(1-61)

%47

%38.5

%47.7

%49

%40

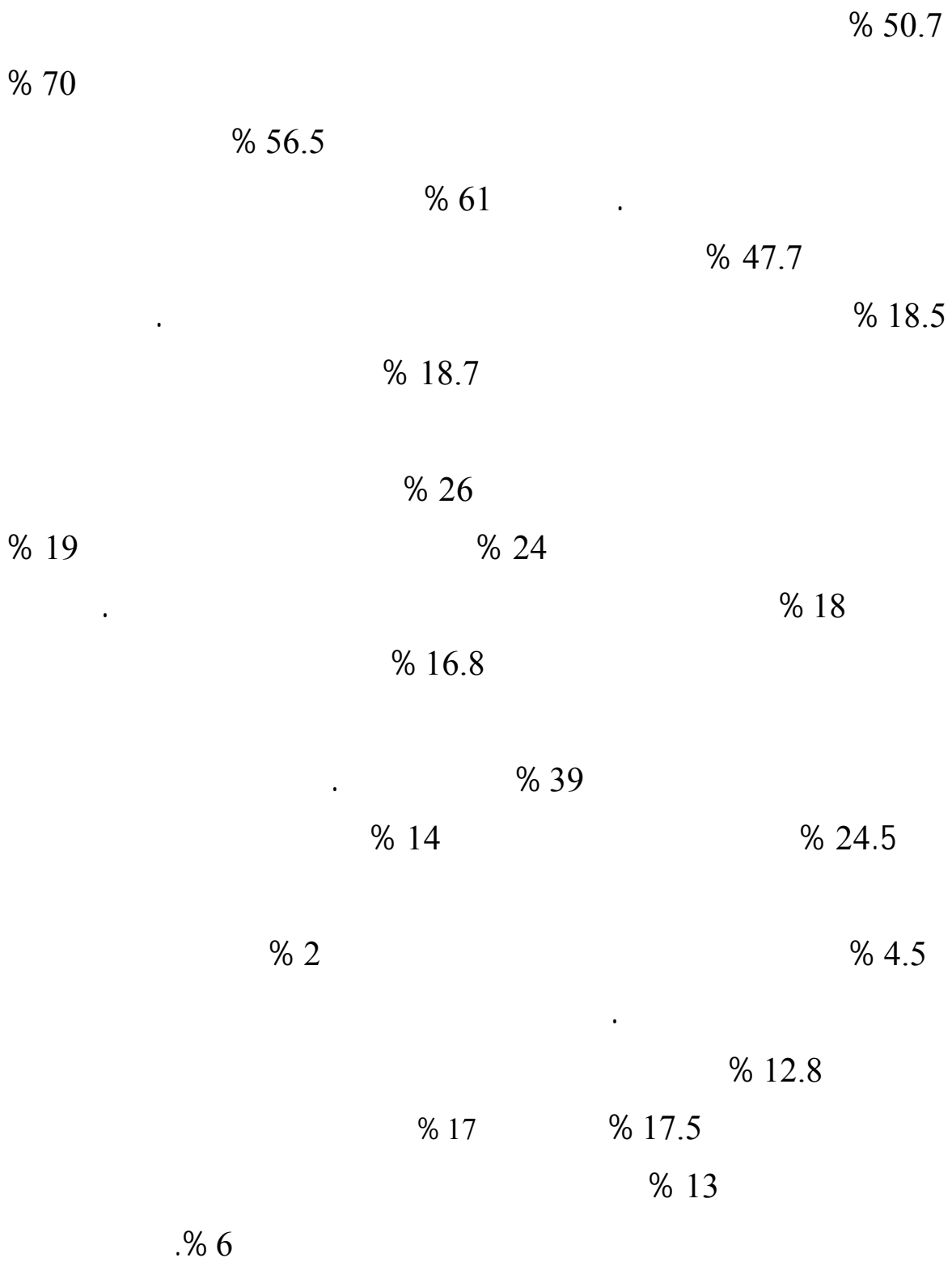

% 1

% 3.5

%	%	%		%		
83.5	167	86	86	81	81	
3.5	7	3	3	4	4	
6.5	13	4	4	9	9	
6.5	13	7	7	6	6	
100	100	100	100	100	100	

(63)

% 83.5

(63)

-

86

81

% 6.5

4

9

% 3.5

3

4

% 6.5

6

7

		75]]74 65]]64 55]]54 45]]44 35]] 34 25]		
%		%		%		%		%		%		%		
65	112	57.1	8	80	16	33.3	10	75	30	52.2	24	48	24	
29	58	0	0	15	3	50	15	20	8	32.6	15	34	17	
15	30	42.9	6	5	1	16.7	5	5	2	15.2	7	18	9	
100	200	100	14	100	20	100	30	100	40	100	46	100	50	

(64)

% 56 (64)

80

].54. 45] % 75]74. 65] %

% 29

% 50]64. 55]

75]

% 15

]34. 25]

%42.9

75]

. % 5

]74. 65]

%		%		%		%		%		%		%		
54.5	109	37.1	3	66.7	16	58.8	37	52.6	20	57.7	15	44	18	
30.5	61	62.5	5	29.1	7	22.2	14	29	11	34.6	9	36.5	15	
15	30	0	0	4.2	1	19	12	18.4	7	7.7	2	19.5	8	
100	200	100	8	100	24	100	63	100	38	100	26	100	41	

(1-64)

(1-64)

%54.5

%66.7

%52.6

%57.5

%58.8

%37.5

%44

%30.5

%34.6

%36.5

%62.5

%25

		75]]74 65]]64 55]]54 45]]44 35]] 34 25]		/
%		%		%		%		%		%		%		
65	130	92.9	13	80	16	66.6	20	67.5	27	54.4	25	58	29	
10	20	7.1	1	15	3	16.7	5	7.5	3	15.2	7	2	1	
25	50	0	0	5	1	16.7	5	25	10	30.4	14	40	20	
0	0	0	0	0	0	0	0	0	0	0	0	0	0	
100	200	100	14	100	20	100	30	100	40	100	46	100	50	

(65)

-*

% 65 (65)

%30]74.65] % 92.9 75]

%54.4]44.35]

% 25

% 25]44. 35] % 30.4]34. 25] % 40

75]

]54. 45]

% 10

]64. 55]

%16.7

.%7.1

75]

]34. 25]

%2

%		%		%		%		%		%		%		%		
61	122	78.1	25	73	19	55.3	21	42.9	6	59.3	32	62.5	5	50	14	
13.5	27	9.4	3	19.1	5	10.5	4	7.1	1	9.3	5	37.5	3	21.4	6	
25.5	51	12.5	4	7.9	2	34.2	13	50	7	31.4	17	0	0	28.6	8	
100	200	100	32	100	26	100	38	100	14	100	54	100	8	100	28	

(1-65)

(1-65)

%61

%73

%78.1

. %50

%55.3

%59.3

%62.5

.
%37.5
%7.1

%25.5
%31.4

%13.5

%34.2
%7.9
%19.1

%50
%12.5
%21.4

" .

:

" .

:

.

.

.

.

.

.
.
.
% 40 (36)

% 50

)

1997

(

2002

:

:

2005

%0.30

2002

%10.47

2002 1997

.

1997

1997

.

2002

.

200

.

:

:

%40

2002

1997

1997

2002

.

:

.

.

	:	
. 1997		.1
		.2
. 1419		
. 1989		.3
. 1994 13		.4
1		.5
	. 1984	
		.6
	. 1996 1	
		.7
	. 2004	
1		.8
	.1993	
. 1989 1		.9
2		.10
	. 1994 2	
		.11
	. 1985	
		.12
. 1999		

. 2003			.13
			.14
			.15
.1995			.16
			.17
	. 1983		.18
		.1985	.19
. 1968			.20
. 1999			.21
		. 1996	.22
	1		.23
		. 1990 3	.24
		. 1981	.25
7		. 1991	.26
		. 1995	.27
	. 1997 1		.28

.27

. 1995

.28

. 1993

.29

. 1994

3

.30

. 1970

.31

.32

. 1997

.33

. 1992

. 1997 2

.34

. 1999

.35

4

.36

. 1985

. 1993

.37

. 1975

.38

1

.39

1

.40

. 1997

:

1. AKOUN ANDRE et ANSART PIERRE, Dictionnaire de sociologie, Le Robert, Seuil, Paris, France, 1999.
2. BLOCHE HENRIETTE et autres, Grand dictionnaire de psychologie, Larousse, Paris, France, 1994.
3. BORELLA FRANCOIS, Les Partis politiques dans la France d'aujourd'hui, 5eme édition, Seuil, Paris, France, Juillet, 1990.
4. BOURRICAUD FRANCOIS, Dictionnaire critique de la sociologie, édition P.U.F, Paris, France, 1982.
5. BOY DANIEL, MAYER NONNA, L'électeur a ses raisons, Presses de la fondation nationale des sciences politiques, Paris, France, 1997.
6. BRAND PHILIPPE, Sociologie politiques, 5 eme édition, L.G.D.J, Paris, France, 2001.
7. COLIN LAVOI et autres, Initiation aux méthodes quantitatives en sciences humaines, 2 eme édition, Gaetan Morin, Montréal, Canada, 1995.
8. COTTER JEAN MARIE ET ENERI CLAUDE, Les Systemes électoraux, P.U.F, Paris, France, 6édition, 1994.
9. DE MOURA MIREILLE, Psychologie sociale, Eyrolles université, Paris, France, 1990.
10. J.P. POITEON, La dissonance cognitive, ARMOND COLIN, Collection « U », Paris, France, 1974.
11. LAROUSSE DE POCHE, Dictionnaire des noms communs et des noms propres, Larousse, Paris, France, 1991.
12. LINDON DENNIS, Marketing politique et social, Dalloz, Paris, France, 1967.
13. MADELEINE GRAWITZ, Méthodes des sciences sociales, DALLOZ, Paris, France, 11édition, 2001.

- 14.S MOSCOVICI SERGE (dir) , Psychologie sociale , P.U.F , Paris, France , 7eme édition , 1998 .
- 15.PETIT LAROUSSE ILLUSTRÉ , Larousse , Paris , France , 1991 .
- 16.SERIAK LAHCENE, les éditions en Algérie, Tout ce qu'il faut savoir, édition Casbah, Alger, 1997.
17. THOMAS RAYMOND, Les attitudes, Que sais- je ? , 2eme édition , Paris , France , 1983 .

.1

.1999

.2

.2002

.3

. 2002

1997)

.4

/ 2001

(2001

. 2002

.5

. 1993 1

.6

. 2002

				.7
		. 1991		.8
. 1999				.9
			. 2001	
			:	
				.1
	. 128	1997		.2
	. 108	1992		.3
. 1999				.4
	64	1981		.5
	. 8	1982		

1. BARIKI SALAHEDDINE , Algérie chronique intérieure, annuaire de l'Afrique de nord, édition C.N.R.S. Paris. France. Tome 36. 1997.
2. DJARBAL DAHO, les élections législatives du 05 juin 199 en ALGERIE, enjeux, logiques et Acteur, Monde Machrek Magreb, la documentation française , Paris . France juillet, septembre. 1997. N° 157.
3. TAHIRI AMIR, la sortie du tunnel, Politique internationale N° 79 printemps 1998

	. 2874	2000	03		.1
	. 3131	2001	02		.2
169	. 2002	02	27		.3
170	2002	09	03	:	.4
	. 3488	2002	02	:	.5
	. 480	2002	02	:	.6
	. 482	2002	04	:	.7
	. 494	2002	18	:	.8
	. 497	2002	22	:	.9
	. 498	2002	23	:	.10
	. 1309	2004	08	:	.11

WWW . EL DJAZIRA. Net -

-

-

-

-

-

-

:

1. Journal officiEl de l'état Algérien, Vendredi 06 juillet, 1962, 1^{er} Année N° 1.

2. Journal Official de la République Algérienne, 13 septembre 1963, 2em Année n°65.

. 1970	15	86 / 70	15	.3
24	1396	02		.4
			.94	1976
1989	01	1409	23	.5
			.9	26
04	1414	28 .		.6
			.01	1992

1995 26 1416 03 .7

.72 32

8. Journal Official de la république Algérienne 27 Rajeb 1417 08 décembre 1996
N° 76 .

1997 05 1418 06 .9

.40

.12 1997 08 .10

1999 20 1420 5 .11

.29

1999 16 1420 11 .12

.66 .

2002 23 1423 12 .13

.43

18 1425 28 .14

.24 2004

15 1426 2 .15

.67 2005



:

:

:

:

:

:

"

.

X

"

.

.

:

:

:

2007.2006:

:

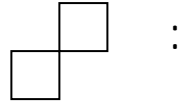

:



:

.....



:

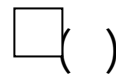
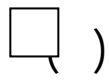
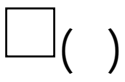

:

.....

.....

.....

:

1

:

:

1



.....

:

2



:

3



:

13

					FLN
					RND
					FFS
					RCD
					HMS
					PT
					ISLAH

:

14

15

2002

16

1997

.....

1 16

:

17

					FLN
					RND
					FFS
					RCD
					HMS
					PT
					ISLAH

- 18

:

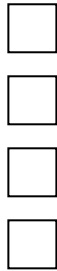

.....

19

:

.....

20

..... :

1 20

..... :

21

3

□ □ □ :

: 22

□ □ □ :

23

□ □ □ :

24

□ □ □ :

25

□ □ □ :

26

□ □ □ : 27
□ □ □ : 28

: 29
□ □ □

□ □ □ □ □ : 30
□ □ □ □ □

: 31

: 32
□ □ □ □

□ □ □ □ 33

: 34
□ □ □ □

: 35
□ □ □

: 4

: 36

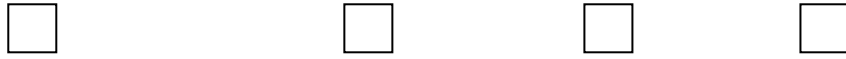

: 37

: : 38

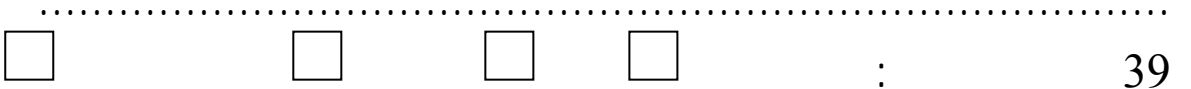

: 39

: 40

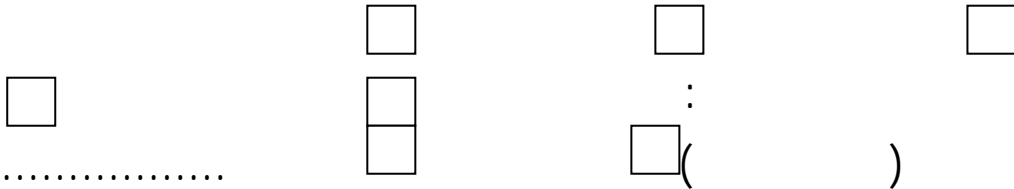

41

()

: 40



- وبالنتيجة،

يعلن :

أولاً: أن نتائج انتخاب المجلس الشعبي الوطني، التي جرت يوم 29 محرم عام 1418 الموافق 5 يونيو سنة 1997، هي كالتالي :

. الناخبون المسجلون : 16.767.309

. الناخبون المصوتون : 10.999.139

. نسبة المشاركة : 65,60%

. الناخبون المتنعون : 5.768.170

. عدد الأصوات المعبر عنها : 10.496.352

. عدد الأصوات الملقاة : 502.787

. عدد الأصوات والمقاعد التي تحصلت عليها القوائم الفائزة مرتبة :

1. قوائم التجمع الوطني الديمقراطي

- عدد الأصوات المتحصّل عليها : 3.533.434

- عدد المقاعد المتحصّل عليها : 155

2. قوائم حركة مجتمع السلم

- عدد الأصوات المتحصّل عليها : 1.553.154

- عدد المقاعد المتحصّل عليها : 69

3. قوائم حزب جبهة التحرير الوطني

- عدد الأصوات المتحصّل عليها : 1.497.285

- عدد المقاعد المتحصّل عليها : 64

4. قوائم حركة النهضة

- عدد الأصوات المتحصّل عليها : 915.446

- عدد المقاعد المتحصّل عليها : 34

5. قوائم جبهة القوى الاشتراكية

- عدد الأصوات المتحصّل عليها : 527.848

- عدد المقاعد المتحصّل عليها : 19

6. قوائم التجمع من أجل الثقافة والديمقراطية

- عدد الأصوات المتحصّل عليها : 442.271

- عدد المقاعد المتحصّل عليها : 19

7. قوائم الأحرار

- عدد الأصوات المتحصّل عليها : 459.233

- عدد المقاعد المتحصّل عليها : 11

8. قوائم حزب العمال

- عدد الأصوات المتحصّل عليها : 194.493

- عدد المقاعد المتحصّل عليها : 04

9. قوائم الحزب الجمهوري التقدمي

- عدد الأصوات المتحصّل عليها : 65.371

- عدد المقاعد المتحصّل عليها : 03

10. قوائم الاتحاد من أجل الديمقراطية والحريات

- عدد الأصوات المتحصّل عليها : 51.090

- عدد المقاعد المتحصّل عليها : 1

11. قوائم الحزب الاجتماعي الليبرالي

- عدد الأصوات المتحصّل عليها : 36.374

- عدد المقاعد المتحصّل عليها : 1

ثانياً: يرفق هذا الإعلان بقائمة أسماء الفائزين في الانتخابات التشريعية.

ينشر هذا الإعلان في الجريدة الرسمية للجمهورية الجزائرية الديمقراطية الشعبية.

بهذا تداول المجلس الدستوري في جلساته بتاريخ 3 و4 صفر عام 1418 الموافق 8 و9 يونيو سنة 1997.

رئيس المجلس الدستوري

سعيد بوالشعير

ملحق

جدول رقم 2

نسبة التمثيل في المجلس الشعبي الوطني

نسبة التمثيل في المجلس الوطني الشعبي	عدد المقاعد المتحصّل عليها	نسبة عدد الأصوات المعبر عنها المتحصّل عليها بالمقارنة مع عدد الأصوات المعبر عنها على المستوى الوطني	عدد الأصوات المحصّل عليها	الحزب السياسي أو القوائم الحرة
40,79 %	155	33,66 %	3533434	التجمع الوطني الديمقراطي
18,16 %	69	14,80 %	1553154	حركة مجتمع السلم
16,84 %	64	14,26 %	1497285	جبهة التحرير الوطني
8,95 %	34	8,72 %	915446	حركة النهضة
5,00 %	19	5,03 %	527848	جبهة القوى الاشتراكية
5,00 %	19	4,21 %	442271	التجمع من أجل الثقافة والديمقراطية
2,89 %	11	4,38 %	459233	الأحرار
1,05 %	4	1,85 %	194493	حزب العمال
0,79 %	3	0,62 %	65371	الحزب الجمهوري التقدمي
0,26 %	1	0,49 %	51090	الاتحاد من أجل الديمقراطية والحريات
0,26 %	1	0,35 %	36374	الحزب الاجتماعي الحر
100 %	380	88,37 %	9275999	المجموع

ملحق

جدول رقم 3 المشاركة في الاقتراع على المستوى الوطني

رمز الولاية	الدائرة الانتخابية	الناخبون المسجلون	الناخبون		المصوتون		الامتناعات		الاصوات المعبر عنها	
			العدد	النسبة	العدد	النسبة	العدد	النسبة	العدد	النسبة
01	أدرار	118504	79792	67,33 %	38712	32,67 %	76506	95,88 %		
02	الشلف	438738	240802	54,89 %	197936	45,11 %	240769	99,99 %		
03	الأغواط	162913	119386	73,28 %	43527	26,72 %	115030	96,35 %		
04	أم البواقي	279531	224766	80,41 %	54765	19,59 %	220497	98,10 %		
05	باتنة	495509	349560	70,55 %	145949	29,45 %	342254	97,91 %		
06	بجاية	409718	207291	50,59 %	202427	49,41 %	203511	98,18 %		
07	بسكرة	289221	206225	71,30 %	82996	28,70 %	200996	97,46 %		
08	بشار	148569	119643	80,53 %	28926	19,47 %	112206	93,78 %		
09	البلدية	586254	359490	61,32 %	226764	38,68 %	335366	93,29 %		
10	البويرة	351633	232564	66,14 %	119069	33,86 %	224396	96,49 %		
11	تامنغست	62381	39862	63,90 %	22519	36,10 %	38877	97,53 %		
12	تيسة	291501	199991	68,61 %	91510	31,39 %	193749	96,88 %		
13	تلمسان	515804	383927	74,43 %	131877	25,57 %	362405	94,39 %		
14	تيارت	384590	268435	69,80 %	116155	30,20 %	255385	95,14 %		
15	تيزي وزو	548990	287325	52,34 %	261665	47,66 %	281897	98,11 %		
16	الجزائر	1248887	531781	42,58 %	717106	57,42 %	500998	94,21 %		
17	الجلوفة	345376	260329	75,38 %	85047	24,62 %	254547	97,78 %		
18	جينجول	323372	210217	65,01 %	113155	34,99 %	206136	98,06 %		
19	سطيف	662031	477929	72,19 %	184102	27,81 %	457395	95,70 %		
20	سعيدة	161528	116550	72,15 %	44978	27,85 %	110653	94,94 %		
21	سكيكدة	432910	310538	71,73 %	122372	28,27 %	288230	92,82 %		
22	سيدي بلعباس	340721	274222	80,48 %	66499	19,52 %	252704	92,15 %		
23	عنابة	333664	233483	69,98 %	100181	30,02 %	223514	95,73 %		
24	قالة	255986	206789	80,78 %	49197	19,22 %	200225	96,83 %		
25	قسنطينة	494211	339926	68,78 %	154285	31,22 %	325635	95,80 %		
26	المدية	425945	259061	60,82 %	166884	39,18 %	243667	94,06 %		
27	مستغانم	337802	286232	84,73 %	51570	15,27 %	227261	79,40 %		
28	المسيلة	384985	258640	67,18 %	126345	32,82 %	252577	97,66 %		
29	معسكر	371017	259147	69,85 %	111870	30,15 %	241727	93,28 %		
30	ورقلة	199316	128014	64,23 %	71302	35,77 %	121752	95,11 %		
31	وهران	768239	506979	65,99 %	261260	34,01 %	464038	91,53 %		
32	البيض	118179	91125	77,11 %	27054	22,89 %	88209	96,80 %		
33	اليزي	19532	13928	71,31 %	5604	28,69 %	13590	97,57 %		
34	برج بوعريريج	277065	194989	70,38 %	82076	29,62 %	187760	96,29 %		
35	بومرداس	459257	297212	64,72 %	162045	35,28 %	280645	94,43 %		
36	الطارف	202044	163797	81,07 %	38247	18,93 %	160446	97,95 %		
37	تندوف	41051	37393	91,09 %	3658	8,91 %	36889	98,65 %		
38	تيسمسيلت	136490	113738	83,33 %	22752	16,67 %	110734	97,36 %		
39	الوادي	223690	137010	61,25 %	86680	38,75 %	133622	97,53 %		
40	خنشلة	166718	114551	68,71 %	52167	31,29 %	113572	99,15 %		
41	سوق أهراس	213996	147523	68,94 %	66473	31,06 %	142632	96,68 %		
42	تيزازة	504601	354187	70,19 %	150414	29,81 %	347816	98,20 %		
43	ميلة	363371	249597	68,69 %	113774	31,31 %	241433	96,73 %		
44	عين الدفلى	354029	249233	70,40 %	104796	29,60 %	240875	96,65 %		
45	التعامة	89289	62523	70,02 %	26766	29,98 %	59716	95,51 %		
46	عين تموشنت	203972	162315	79,58 %	41657	20,42 %	151556	93,37 %		
47	غرداية	156663	105279	67,20 %	51384	32,80 %	100864	95,81 %		
48	غليزان	327207	277641	84,85 %	49566	15,15 %	274678	98,93 %		

ملحق

جدول رقم 3 : المشاركة في الاقتراع على المستوى الوطني (تابع)

الأصوات المعبر عنها		الامتناعات		الناخبون المصوتون		الناخبون المسجلون	الدائرة الانتخابية	رمز الولاية
النسبة	العدد	النسبة	العدد	النسبة	العدد			
95,76 /	115721	70,14 /	283817	29,86 /	120842	404659	المنطقة 1 : شمال فرنسا	49
94,75 /	91528	62,64 /	161993	37,36 /	96599	258592	المنطقة 2 : جنوب فرنسا	50
94,79 /	11106	67,62 /	24473	32,38 /	11717	36190	المنطقة 3 : باقي أوروبا	51
94,35 /	11619	61,95 /	20051	38,05 /	12315	32366	المنطقة 4 : المغرب العربي وإفريقيا	52
94,33 /	2980	5,36 /	179	94,64 /	3159	3338	المنطقة 5 : باقي العالم العربي	53
96,86 /	3458	30,87 /	1594	69,13 /	3570	5164	المنطقة 6 : أمريكا وأسيا وأوقيانوسيا	54
10496352		5768170		10999139		16767309	المجموع	

- وبالنتيجة،

يعلن :

أولاً: أن نتائج انتخاب أعضاء المجلس الشعبي الوطني، الذي جرى يوم 17 ربيع الأول عام 1423 الموافق 30 مايو سنة 2002، هي كالتالي :

. الناخبون المسجلون : 17.951.127

. الناخبون المصوتون : 8.288.536

. نسبة المشاركة : 46,17/

. الناخبون الممتنعون : 9.662.591

. عدد الأصوات المعبر عنها : 7.420.867

. عدد الأصوات الملقاة : 867.669

. عدد الأصوات والمقاعد التي تحصلت عليها

القوائم الفائزة مرتبة :

1. قوائم حزب جبهة التحرير الوطني :

- عدد الأصوات المتحصل عليها : 2.618.003

- عدد المقاعد المتحصل عليها : 199

2. قوائم التجمع الوطني الديمقراطي :

- عدد الأصوات المتحصل عليها : 610.461

- عدد المقاعد المتحصل عليها : 47

3. قوائم حركة الإصلاح الوطني :

- عدد الأصوات المتحصل عليها : 705.319

- عدد المقاعد المتحصل عليها : 43

4. قوائم حركة مجتمع السلم :

- عدد الأصوات المتحصل عليها : 523.464

- عدد المقاعد المتحصل عليها : 38

5. قوائم الأحرار :

- عدد الأصوات المتحصل عليها : 365.594

- عدد المقاعد المتحصل عليها : 30

6. قوائم حزب العمال :

- عدد الأصوات المتحصل عليها : 246.770

- عدد المقاعد المتحصل عليها : 21

7. قوائم الجبهة الوطنية الجزائرية :

- عدد الأصوات المتحصل عليها : 113.700

- عدد المقاعد المتحصل عليها : 08

8. قوائم حركة النهضة :

- عدد الأصوات المتحصل عليها : 48.132

- عدد المقاعد المتحصل عليها : 01

9. قوائم حزب التجديد الجزائري :

- عدد الأصوات المتحصل عليها : 19.873

- عدد المقاعد المتحصل عليها : 01

10. قوائم حركة الوفاق الوطني :

- عدد الأصوات المتحصل عليها : 14.465

- عدد المقاعد المتحصل عليها : 01

ثانياً: يتضمن هذا الإعلان الجداول الآتية :

1 - قائمة المترشحين المنتخبين للمجلس الشعبي الوطني،

2 - نسبة التمثيل في المجلس الشعبي الوطني،

3 - المشاركة في الاقتراع على مستوى الدوائر الانتخابية.

يبلغ هذا الإعلان إلى رئيس المجلس الشعبي الوطني وإلى وزير الدولة، وزير الداخلية والجماعات المحلية.

ينشر هذا الإعلان في الجريدة الرسمية للجمهورية الجزائرية الديمقراطية الشعبية.

بهذا تداول المجلس الدستوري في جلساته بتاريخ 19، 20 و21 ربيع الأول عام 1423 الموافق 1، 2 و3 يونيو سنة 2002.

رئيس المجلس الدستوري

محمد بجاوي

أعضاء المجلس الدستوري :

- علي بويطرة

- فلة هني

- محمد بورحلة

- نذير زريبي

- ناصر بدوي

- محمد فادن

- غنية لبيضر، المولودة مقلاتي

- خالد دهينة

جدول رقم 2 - 1

عدد الأصوات المحصل عليها من طرف القوائم على المستوى الوطني بما في ذلك المهجر

النسبة	عدد الأصوات المحصل عليها	الأحزاب السياسية والأحرار
35,84 %	2638345	حزب جبهة التحرير الوطني
10,17 %	748843	حوكمة الإصلاح الوطني
9,93 %	731289	الأحرار
8,60 %	633272	التجمع الوطني الديمقراطي
7,81 %	574967	حركة مجتمع السلم
4,84 %	356254	حزب العمال
3,61 %	265420	حركة النهضة
3,19 %	235066	الجبهة الوطنية الجزائرية
2,17 %	159775	حزب التجديد الجزائري
1,91 %	140489	حركة الوفاق الوطني
1,84 %	135646	الحزب الوطني للتضامن والتنمية
1,20 %	88534	الحركة الوطنية للشبيبة الجزائرية
1,05 %	77293	التجمع من أجل الوحدة الوطنية
0,92 %	68014	التجمع من أجل الجزائر
0,91 %	66774	عهد 54
0,88 %	64881	حركة الشبيبة والديمقراطية
0,79 %	58162	الحزب الجمهوري التقدمي
0,73 %	53480	الحركة الوطنية للأمل
0,70 %	51870	التجمع الوطني الدستوري
0,67 %	49650	التجمع الوطني الجمهوري
0,65 %	48104	التجمع الجزائري
0,56 %	41180	الاتحاد من أجل الديمقراطية والحريات
0,55 %	40274	جبهة الجزائريين الديمقراطيين
0,47 %	34596	الحركة الوطنية من أجل الطبيعة والنمو
100,00 %	7362178	

جدول رقم 2 - ب

نسبة التمثيل في المجلس الشعبي الوطني

عدد الأصوات المعتمدة حسب توزيع المقاعد	نسبة عدد الأصوات المعبر عنها المتحصل عليها بالمقارنة مع عدد الأصوات المعبر عنها على المستوى الوطني	عدد المقاعد المتحصل عليها	نسبة التمثيل في المجلس الشعبي الوطني	الحزب السياسي أو القوائم الحرة
2618003	35,28 %	199	51,16 %	حزب جبهة التحرير الوطني
610461	8,23 %	47	12,08 %	التجمع الوطني الديمقراطي
705319	9,50 %	43	11,05 %	حركة الإصلاح الوطني
523464	7,05 %	38	9,77 %	حركة مجتمع السلم
365594	4,93 %	30	7,71 %	أحرار
246770	3,33 %	21	5,40 %	حزب العمال
113700	1,53 %	8	2,06 %	الجبهة الوطنية الجزائرية
14465	0,19 %	1	0,26 %	حركة الوفاق الوطني
48132	0,65 %	1	0,26 %	حركة النهضة
19873	0,27 %	1	0,26 %	حزب التجديد الجزائري
5265781	70,96 %	389	100,00 %	

جدول رقم 3

المشاركة في الاقتراع على مستوى الدوائر الانتخابية

رمز الولاية	الدائرة الانتخابية	الناخبون المسجلون	الناخبون المصوتون		المتنعون		الاصوات المعبر عنها	
			النسبة	العدد	النسبة	العدد	النسبة	العدد
01	أدرار	132246	51,27 %	67809	48,73 %	64437	91,84 %	62275
02	الشلف	492820	47,99 %	236528	52,01 %	256292	88,08 %	208333
03	الأغواط	173903	65,21 %	113394	34,79 %	60509	93,01 %	105463
04	أم البواقي	300643	49,71 %	149451	50,29 %	151192	94,38 %	141052
05	باتنة	505456	43,96 %	222196	56,04 %	283260	94,63 %	210275
06	بجاية	425338	2,61 %	11086	97,39 %	414252	84,00 %	9312
07	بسكرة	310117	52,25 %	162033	47,75 %	148084	94,23 %	152685
08	بشار	152796	63,35 %	96793	36,65 %	56003	86,06 %	83296
09	البلدية	580608	44,50 %	258385	55,50 %	322223	85,21 %	220173
10	البويرة	383510	34,13 %	130893	65,87 %	252617	87,53 %	114576
11	تامنغست	69627	59,14 %	41174	40,86 %	28453	94,18 %	83776
12	تبسة	324670	57,83 %	187748	42,17 %	136922	93,04 %	174689
13	تلمسان	544644	57,57 %	313568	42,43 %	231076	87,26 %	273605
14	تيارت	415370	61,01 %	253398	38,99 %	161972	90,16 %	228458
15	تيزي وزو	568417	1,76 %	10014	98,24 %	558403	87,28 %	8740
16	الجزائر	1711123	31,86 %	545232	68,14 %	1165891	85,96 %	468658
17	الجلوفة	377510	64,31 %	242787	35,69 %	134723	94,37 %	229128
18	جيجل	333470	39,49 %	131689	60,51 %	201781	91,82 %	120912
19	سطيف	720098	50,31 %	362296	49,69 %	357802	89,64 %	324754
20	سعيدة	178484	54,37 %	97043	45,63 %	81441	89,45 %	86801
21	سكيكدة	462978	54,23 %	251071	45,77 %	211907	89,04 %	223550
22	سيدي بلعباس	369199	65,09 %	240323	34,91 %	128876	84,81 %	203812
23	عنابة	347456	59,68 %	207368	40,32 %	140088	90,54 %	187747
24	أقالمة	281439	65,61 %	184656	34,39 %	96783	91,30 %	168585
25	قسنطينة	512334	41,37 %	211971	58,63 %	300363	88,52 %	187631
26	المدية	444946	48,58 %	216140	51,42 %	228806	89,71 %	193895
27	مستغانم	361967	55,84 %	202140	44,16 %	159827	87,01 %	175872
28	المسيلة	419023	51,97 %	217775	48,03 %	201248	94,35 %	205479

جدول رقم 3 (تابع)

المشاركة في الاقتراع على مستوى الدوائر الانتخابية

رمز الولاية	الدائرة الانتخابية	الناخبون المسجلون		الناخبون المصوتون		المتنعون		الأصوات المعبر عنها	
		العدد	النسبة	العدد	النسبة	العدد	النسبة	العدد	النسبة
29	معسكر	394837	56,62 %	223540	43,38 %	171297	88,00 %	196706	88,00 %
30	وزقلا	204533	45,91 %	93899	54,09 %	110634	90,04 %	84546	90,04 %
31	وهران	823968	53,22 %	438523	46,78 %	385445	85,25 %	373840	85,25 %
32	البيض	124881	69,88 %	87262	30,12 %	37619	92,15 %	80415	92,15 %
33	إيليزي	20351	62,26 %	12671	37,74 %	7680	93,50 %	11847	93,50 %
34	برج بوعريرج	301711	50,57 %	152564	49,43 %	149147	89,82 %	137039	89,82 %
35	بومرداس	364684	34,51 %	125856	65,49 %	238828	85,57 %	107692	85,57 %
36	الطارف	222227	68,99 %	153310	31,01 %	68917	94,61 %	145050	94,61 %
37	تندوف	41142	88,39 %	36365	11,61 %	4777	97,38 %	35412	97,38 %
38	تيسمسيلت	142290	56,99 %	81097	43,01 %	61193	92,80 %	75262	92,80 %
39	الوادي	238163	40,75 %	97043	59,25 %	141120	94,53 %	91735	94,53 %
40	خنشلة	175270	54,53 %	95574	45,47 %	79696	96,87 %	92580	96,87 %
41	سوق اهراس	233159	58,16 %	135610	41,84 %	97549	92,62 %	125599	92,62 %
42	تيزازة	336644	60,59 %	203965	39,41 %	132679	83,26 %	169831	83,26 %
43	ميلة	389412	49,74 %	193702	50,26 %	195710	90,83 %	175935	90,83 %
44	عين الدفلى	383111	45,33 %	173661	54,67 %	209450	88,20 %	153174	88,20 %
45	التعمامة	93763	62,36 %	58469	37,64 %	35294	90,00 %	52622	90,00 %
46	عين تخوشنت	221523	68,02 %	150672	31,98 %	70851	85,36 %	128620	85,36 %
47	غرداية	166473	49,91 %	83093	50,09 %	83380	90,18 %	74935	90,18 %
48	غليزان	338847	45,02 %	152532	54,98 %	186315	91,01 %	138817	91,01 %
49	المنطقة 1 (باريس)	438518	16,90 %	74120	83,10 %	364398	91,60 %	67891	91,60 %
50	المنطقة 2 (مرسيليا)	272703	23,07 %	62926	76,93 %	209777	93,51 %	58844	93,51 %
51	المنطقة 3 (برلين)	63812	24,69 %	15758	75,31 %	48054	89,27 %	14067	89,27 %
52	المنطقة 4 (تونس)	35749	38,60 %	13799	61,40 %	21950	94,58 %	13051	94,58 %
53	المنطقة 5 (القاهرة)	9956	51,39 %	5116	48,61 %	4840	91,59 %	4686	91,59 %
54	المنطقة 6 (واشنطن)	13208	18,53 %	2448	81,47 %	10760	87,38 %	2139	87,38 %
	المجموع	17951127	46,17 %	8288536	53,83 %	9662591	89,53 %	7420867	89,53 %