

دور التكوين في التخفيض من حوادث العمل

NET-COM

2009/2008

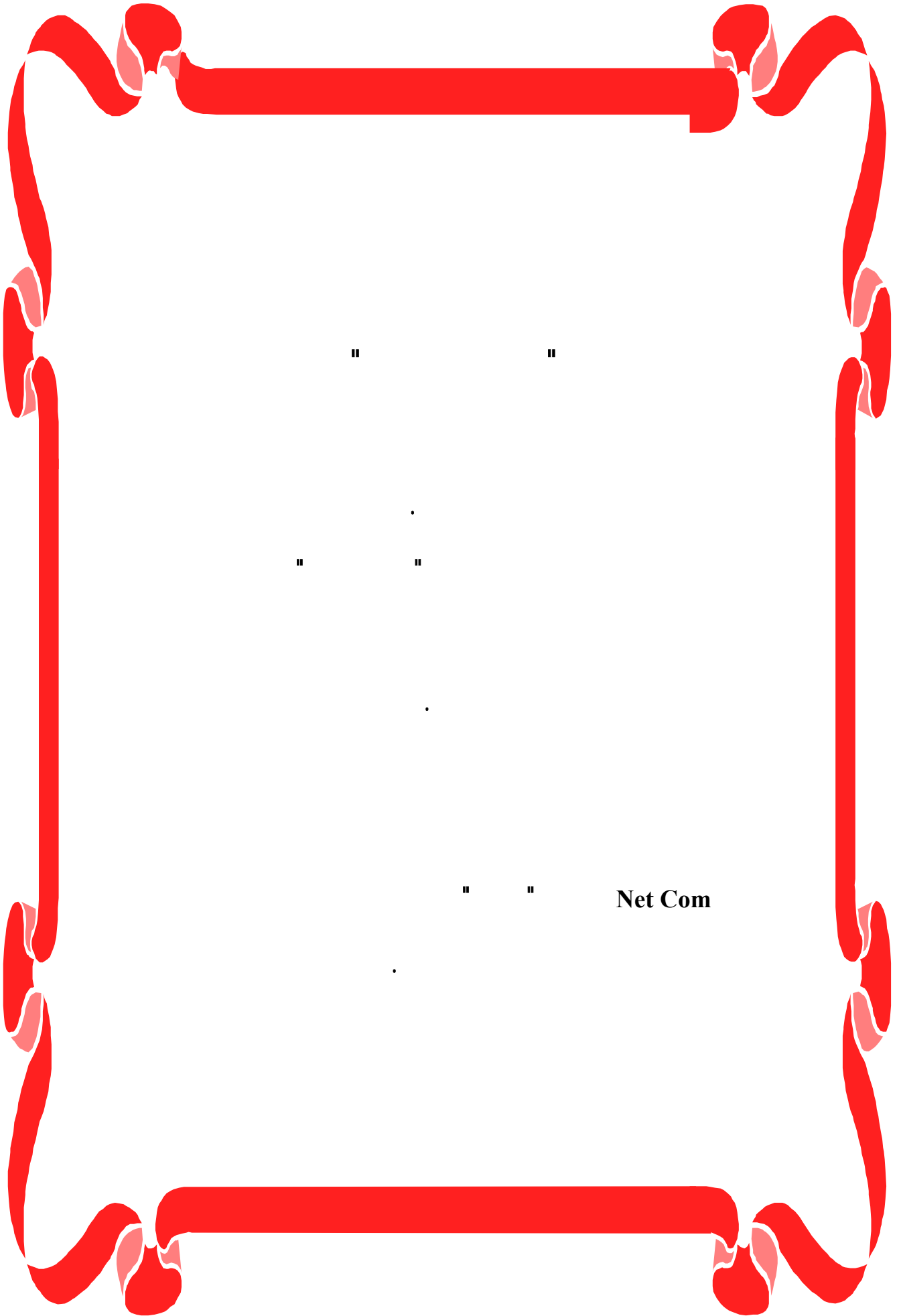

" "

.

" "

.

" "

Net Com

.

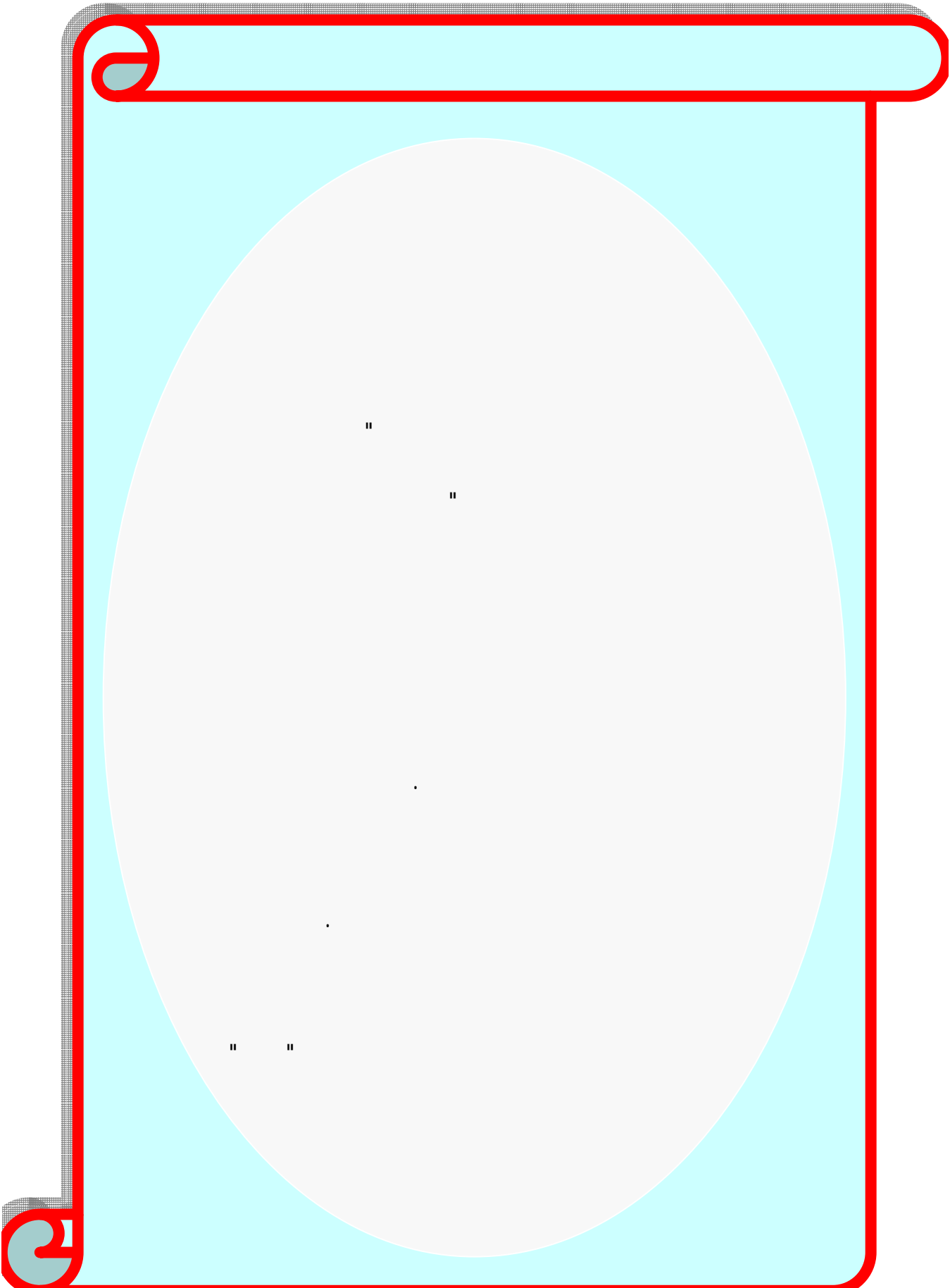

9.....	-
11.....	-1-1
14.....	-2-1
15.....	-3-1
15.....	-4-1
16	-5-1
17	-6-1

:

20.....	-
21.....	-1-2
23.....	- 2-2
24.....	-3-2
25.....	-4-2
29.....	-5-2
30.....	-6-2
31.....	-7-2
34.....	-8-2
35.....	-9-2
39	-10-2
40.....	-11-2
44.....	-12-2
47.....	-13-2

:

50.....	-
51.....	-1-3
53.....	-2-3
58.....	-3-3
61.....	-4-3
62.....	-5-3
65.....	-6-3
71.....	-7-3

:

78.....	-
79.....	-1-4
80.....	-2-4
81.....	-3-4
81.....	-4-4
83.....	-5-4
87.....	-6-4
90.....	-7-4
91.....	-8-4
	-9-4
92	
94.....	-10-4
97.....	-11-4
100.....	-12-4

102.....	-13-4
103.....	-14-4
109.....	-15-4

:

116.....	-1-5
116.....	-2-5
118.....	-3-5
118.....	-4-5
119.....	-5-5
121.....	-6-5
124.....	-7-5
125.....	-8-5

:

-

129.....	-1-6
130.....	-2-6
130.....	-3-6
131.....	-4-6
132.....	-5-6
133.....	-6-6

:

146.....	-1-7
172.....	-2-7
172.....	-1-2-7
177.....	-2-2-7
181.....	-3-2-7
185.....	
187.....	
188.....	
190.....	

32		1
72		2
74		3
84		4
85		5
109		6
119	2008 2005	7
122	Net-com	8
134	NET-COM	9
136		10
138		11
140		12
146 171	26	38 13
173	χ^2 α	39
175	(3)	40
175	(16)	41
176		42
177	χ^2 α	43
179	(3)	44
180		45
181	χ^2 α	46

183	(3)	47
184		48

31		1
70		2
102		3
107		4
116	Net com	5
138		6
139		7
141		8

الأول الفصل

•

-1-1

-2-1

-3-1

-4-1

-5-1

-6-1

NET COM

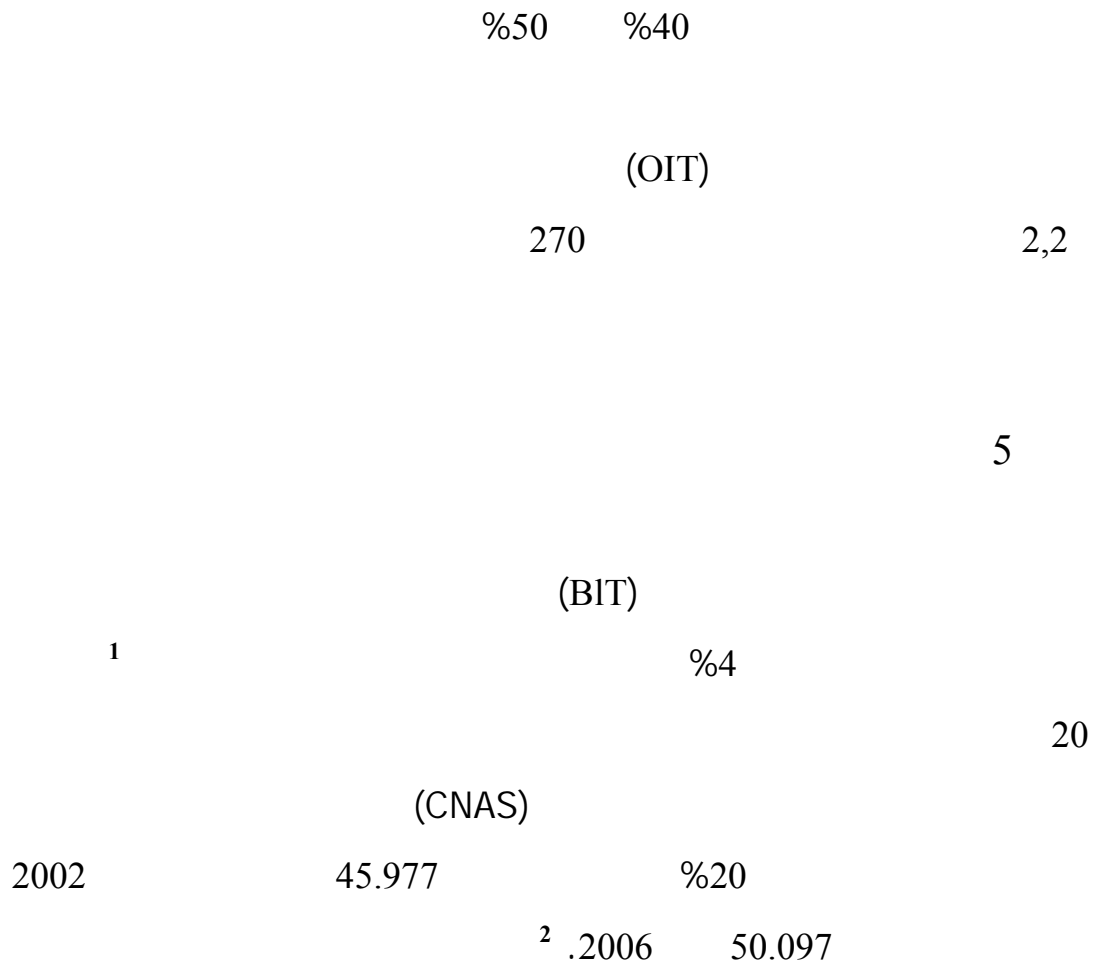

¹-SAIBI. RABEH,2008:" L'organisation de La Prévention des Risque Professionnels au Sein de L'entreprise"
Revue de la Journée D'information Sur les P.R.P.Organisé a l' I S G P. Bordj el Kifan-Alger. P11.

² – CNAS, 2006 : "Statistiques Nationales Des Accidentes Du Travail Et Des Maladies Professionnelles"
Alger, Centre Familial De Ben Aknoun, P5.

WHEINRICHI

%88

VIDAL.GOMEL.C و SAMURCAY .R

%25

25

% 12

%20

(1975)MARTIN

%80

1.

:

.

¹- ALAIN. PIERRE.B, 1979 : "Développement De L'entreprise Et Formation" Paris, Cotard Et Rssociés.
Editeurs, p 67 .68

(1977) BOUVARD.M

3000

SOFREM

30 120

1

Arcelor Mittal

%54 2007 2006

(solution basée sur le comportement) "S.B.C"

² 10000

:

¹- ALAIN. PIERRE.B: Op Cit, p 75

²- EL WATAN 8 mars 2008:"Accidents De Travail, Arcelor Mittal Enregistre Une Baisse De 54%"N°5295, p9.

-2-1

-1-2-1

-

.

-2-2-1

-

.

-

.

-

.

-3-1

:

.

NET-COM

.

.

.

.

-4-1

:

-

.

-

.

NET-COM

5-1- أهداف

-6-1

-1-6-1

-2-6-1

-3-6-1

الفصل الثاني

-

-1-2

- 2-2

-3-2

-4-2

-5-2

-6-2

-7-2

-8-2

-9-2

-10-2

-11-2

-12-2

-13-2

-

.

.

.

-1-2

:

1950

-1-1-2

:

-1-1-1-2

formation sur le tas

1945

"

.

"

-2-1-1-2

1945

Two training within industry

1950

"apprentissage"

1950

-2-1-2

-1-2-1-2

1968

1967

1971

16

-2-2-1-2

1980

3-2-1-2

1.

¹PERETTI,J..M, 1994 : " Ressources Humaines, Gestion Du Personnel ", Paris. Vuibert, P.40.

" PIERRE.J

1"

" 1990 VATIER.RAYMAND

2"

" PERETTI.J.M

3"

" 1995 DAVID. J. C

4"

" 1995 CASSIO.W

¹- CITEA, PIERRE.J, 2000 : "Gestion Des Ressources Humaines ", Paris, 3^{ème} Edition, ED, Dalloz, P101.

²- RAYMAND.V, 1990 : " Développement De L'entreprise Et Promotion Des Hommes", PARIS, Entreprise Moderne D'Édition, p55.

³- PERETTI (J.M): op cit, P44.

⁴- CHERRINGTON, David J, 1995: "The Management of Humans Resources", New Jersey, Englewood Cliffs, 4^{ème} Ed, p88.

1.

-3-2

-1-3-2

2.

¹- Wayne, C,1995 : "Management Human Resources " Me graw Hill Inc – United States of America, p109

.

1

:

-

)

.(

:

-

)

(

.

:

-

.

.356

"

"

-1

-3-3-2

-4-3-2

1.

-5-3 -2

2.

-6-3 -2

3

.358 357

-1

.183

"

:1981

-2

³-BELANGER Et al, 1988 : " Gestion Stratégique Des Ressources Humaines" Edition Goetan Main, Paris, p31.

-7-3-2

1

(1995) MEIGANT.A

¹ – MEIGANT.A, 1995 : " Manager La Formation " 3^{ème} Ed D'organisation, Paris, p76.

- 4 -2

:

-

.

-

.

-

.

-

.

-

.

1.

-

-

2.

-5 -2

:

:

-

.

:

-

3.

:

-

.

.260

"

" :1991

-¹

.65

"

" :2003

-²

.186

"

" :2000

-³

-
-
-
-
-

-7-2
-1-7-2

1

:

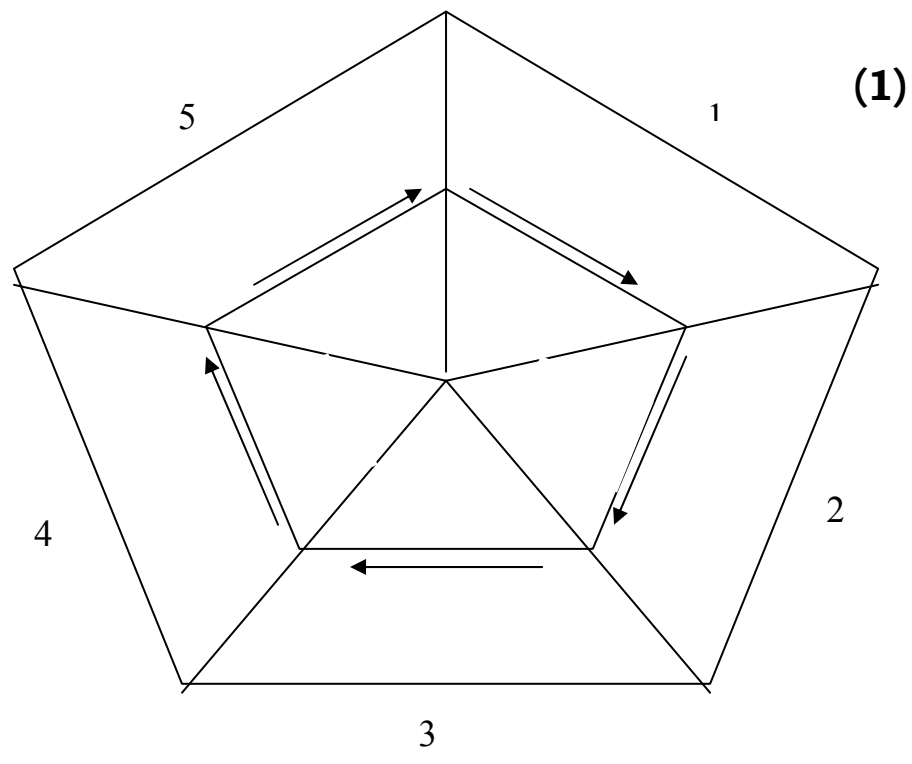

¹ – SEKIOU.L. et all 2004: Op Cit , P337.

:

.

(1)

.	
.	
.	

1.

4 97/96

3

² 26 \95

¹.CAUDEN JOEL, ALAIN. S, 1998: "Gestion Des Ressources Humaines "Ed, Berger-Levrault, p182

92/96

1996 3

-8-2

:

:

-

:

-

:

-

1"

"

":

-

2 "

¹- MILLOR.MICHEL, ROULLEAU. JEAN, 1998 : "Transformer L'organisation Du Travail" 2^{ème} Edition, Les Edition D'organisation, Paris, p52.

-
-
-
-
-
-

1.

-9 -2

.101

"

" :1991

-1

-1-9-2
-1-1-9-2

1.

-2-1-9-2

2.

-3-1-9-2

.

-4-1-9-2

.40 2 " " :1982 -¹
.69 " " :2003 -²

1.

-5-1-9-2

2

-2-9-2

:

-1-2-9-2

:

-2-2-9-2

:

-3-2-9-2

:

-4-2-9-2

:

-3-9-2

-1-3-9-2



.69 : -1
.43 : -2

1

: -2-3-9-2

: -1-2-3-9-2

: -2-2-9-2

-4-9-2

2

-1-4-9-2

-2-4-9-2

.287
 .282 280 2

" " :1996 -¹
 " " :2000 -²

.
:
-3-4-9-2

.
-10-2

1
-1-10-2

.77 76

.
"
":
-1

-2-10-2

-11-2

-1-11-2

"

1"

.149

"

" :1973

-1

1:

:

-1-1-11-2

...

2.

:

-2-1-11-2

:

-3-1-11-2

:

-4-1-11-2

.71

.136

"

:

":1990

-¹

-²

-2-11-2

.()

"

1"

"

¹ — PERETTI. J.M, 2002: "Ressources Humaines Et Gestion Des Personnes" librairie vuibert ,4^{ème} Edition, p106.

1"

"

"

2".

3 ".

"

"

4"

^{1,2-3} - PERETTI J.M, 2002: Op Cit, p107.

⁴- ANNIK S.S et JEAN P.L, 1984: "Fonction Formation Dans L'entreprise, Le Manuel Du Responsable De Formation" Edition Garnier, Paris, P48.

1

"

-12-2

2 "

"

"

"

3 "

4 "

5

"

6"

(Tableau de Bord)

"

¹-MEIGNANT. A: Op Cit, p65.

² - ANNIK S.S et JEAN P.L: Op Cit, p76.

³ - SEKIOU.L et autres, 1993 : "Gestion des ressources humaines" les éditions 41, INC, Montréal, p386.

⁴ - SERGR. B et CLAUDE . J. F, 1995 : "Evaluation De La Formation Et Performance De L'entreprise" Edition Liaison, Paris, P78.

⁵ - BOUSSANA.M et all, 2003 : "L'évaluation De La Formation, Le Fonctionnement Cognitif Des Apprentis" Edition Laboratoire Education. Formation. Travail, N°1, P45.

⁶ - COSTER .M et PICHAULT.F, 1998: "Traité De Sociologie Du Travail" Préface D'alain Touraine De Bock Université, Paris, 2^{ème} Edition, P203.

1 "

:

-1-12-2

()

¹ - MEIGNANT.A: Op Cit, p320.

-2-12-2

1"

-3-12-2

"

2"

4

.199

"

" :2003

2 1

-

-

-

-



-

-1-3

-2-3

-3-3

-4-3

-5-3

-6 -3

-7-3

-

.

1"

:

"

2"

"

3"

"

4"

"

5"

:

¹⁻²- SEKIOU. L. et all. 2004 ;_Op Cit .p 337.

.186 1

"

" 2004

⁻³

.440

"

" 1991

⁻⁴

⁵ -MELENNEC. L, JEAN.J, 1981: "Traite De La Réparation Des Accident Du Travail" Paris. Librairie Générale. p27.

:Phénomène dangereux -

1

:Situation dangereuse -

2

:Dommage -

:Danger -

4

: Risque -

¹⁻²⁻ <http://www.hygiene-securite.ac-aix-marseille.fr>, 2004 : "Evaluation Des Risques Professionnels" Rectoral Aix-Marseille (DASH-CT, p 15.

^{3,4,5-} www.inrs.fr, Mars 2005 : "Evaluation Des Risques Professionnels " Ed 938. p70.

-2-3

-1-2-3

...

%80

1967 BOULLACHE.P

:

¹

%20

-1-1-2-3

2

-2-1-2-3

¹- BOULLACHE. P, 1967 "Les Responsabilité De L'entreprise En Matière D'accident Du Travail" Paris .
Sirey p 43

²-SHIMAN.L et All, 2002 " La Gestion Des Ressources Humaines. Tendances .Enjeux Et Pratique
Actuelles".3^{ème} Edition. p 567

...

1.

-3-1-2-3

2

-

-

-

-

-4-1-2-3

:

-

-

-

.584 1 .

" : 2005

-1

² -ALAIN. PIERRE.B : Op Cit, p 44.

-5-1-2-3

:

-

-

%43 FROIS

1.

-6-1-2-3

2.

-

-

-

-7-1-2-3

.206

"

":1984 .

- 2 -1

:

-
-
-

-2-2-3

:

-1-2-2-3

...

:

1

-2-2-2-3

:

-
-



.581

:

-¹

-

1

-3-2-2-3

:

:

-

.

:

-

.

:

-

.

:

-

.

-4-2-2-3

:

.

-

.

-

-
-
-5-2-2-3

:
-
-
-
-6-2-2-3

:
-
-
-
-
1.
-
-3-3

:
-1-3-3

-1-1-3-3

25

45

45

1.

-2-1-3-3

FARMERS

CHOMBERS.E

:

: -

.
: -

: -

-3-1-3-3

400

HERSEY

¹- CHARBONNIER. JACQUES .1980: "L'accident Du Travail Et Le Management De La Prévention" Paris Ed H T. p 68.

%20

...

-4-1-3-3

1.

-2-3-3

2

:

-

-

.

-3-3-3

3.

¹- CHARBONNIER. JACQUES : Op.Cit.P 98.

² -BOULLACHE. P .1967: "Les Responsabilité De L'entreprise En Matière D'accident Du Travail" Paris. Sirey. P43.

-4-3

1.

:Fréquence -1-4-3

$$\frac{(\quad) 1.000.000 \times}{\quad} \times$$

:Gravité -2-4-3

6.000

$$\frac{(\quad) 1000000 \times}{\quad}$$

:Incidence -3-4-3

$$\frac{(\quad) 1000000 \times}{\quad}$$

: -4-4-3

...

¹- SEKIOU. L. et al, .2004 : Op Cit. P 593.

-5-3

.

:

-1-5-3

()

1:

THOMAS. N

.

-

-

-

-

"

440

:

-1

-2-5-3

1.

-3-5-3

2.

-4-5-3

.203-200 .1 . " " :1999. -¹
 .277 . " " : 1982 . -²

1.

-5-5-3

%88

(1959) HEINRICH.H.W

2.

%12

National Sofly councily

:

%18

%19

% 63

.30

"

:1971

-1

" Industrial Accident Prevention" New York, Ed Mo Graw Hill Book . :²-HEINRICH H W. 1959

(530

)company Inep 140

:
¹: Méthode de Retour D'expérience(REX) -1-6-3
1986 REX
(Booster Challenger)

.()

¹- [http// Psychactu. Googlepages.com](http://Psychactu.Googlepages.com). 2008: "Les Accident Du Travail .La Psychologie Du Travail Au Service De Votre Organisation" Journal Trimestriel. N 5 Avril. P 6.

¹ **Méthode de l'arbre des causes**
)

-2-6-3

(INRS

-1-2-6-3

:

-

-

-

:

-

-

-

-2-2-6-3

:

:

-

¹- [http// Psychactu. Googlepages.com](http://Psychactu.Googlepages.com).Op-Cit p 7-8

: -

()

-3-2-6-3

:le cercle -

:le rectangle -

:la fleche -

:la fourche -

-4-2-6-3

antecedent :l'enchainement -

: un fait

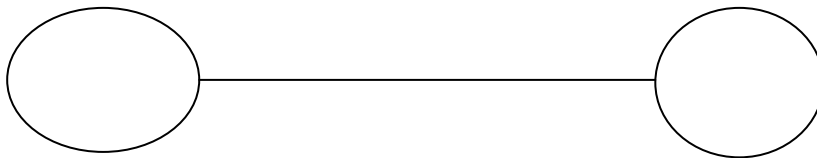

:Conjonction -

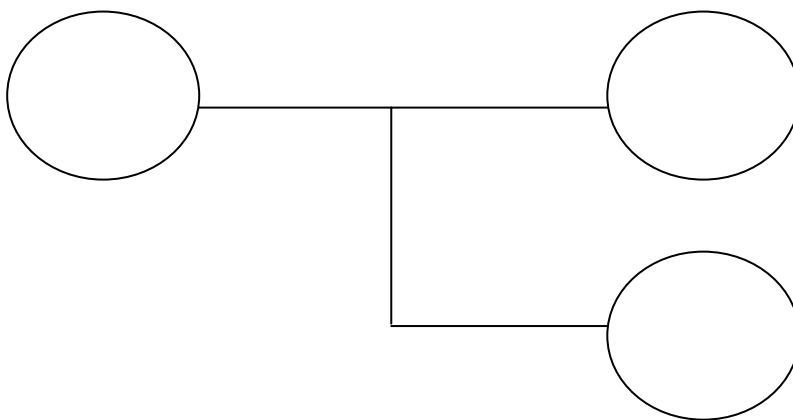

:Disjonction -

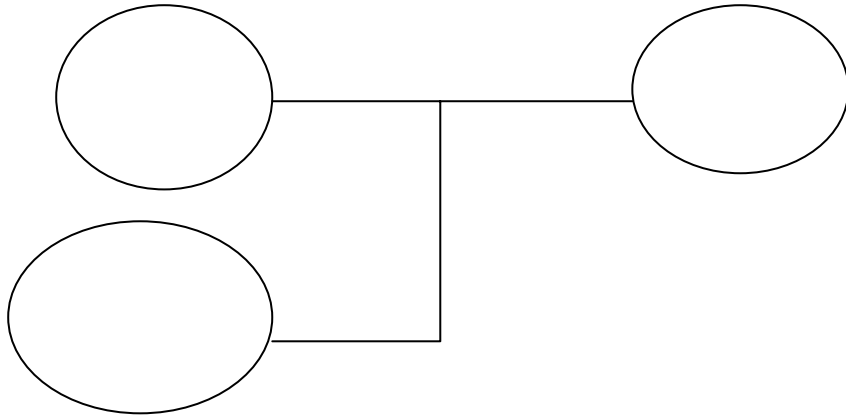

-5-2-6-3

:

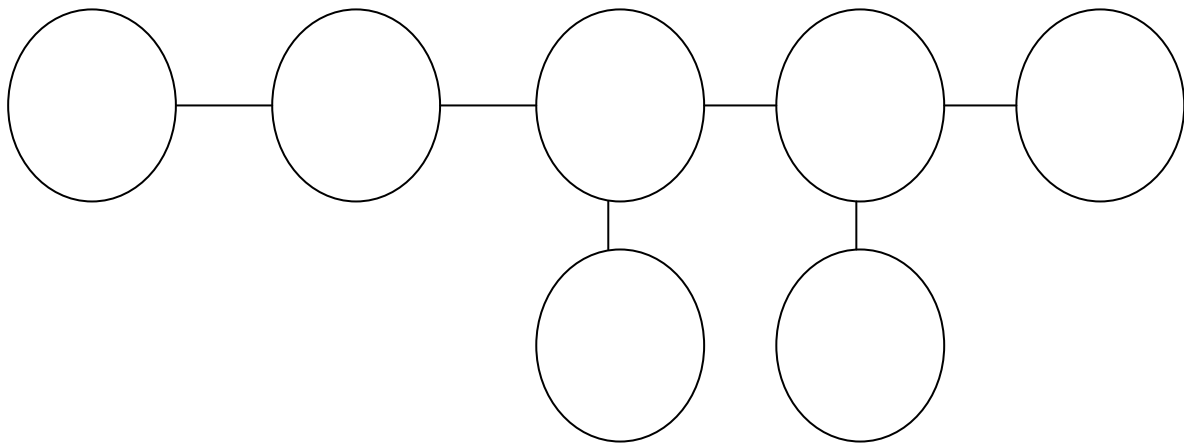

-6-2-6-3

¹ Méthode de Diagramme D' ISHIKAWA

-3-6-

KAROU ISHIKAWA

Diagramme en arête de poisson

M (5m)

:

.() main d'oeuvre -

.() matiere -

.() machine -

.melieu -

: (m7) 7 5

.Management -

.() moyens -

:

Brainstorming -

.(m5) -

. (7 M) (5M) -

() -

:

¹- [http// Psychactu. Googlepages.com](http://Psychactu.Googlepages.com).Op-Cit p 7-8.



Diagramme D'ishikawa

-1-3-6-3

.(7M 5M)

: -
-
-
:
-
-

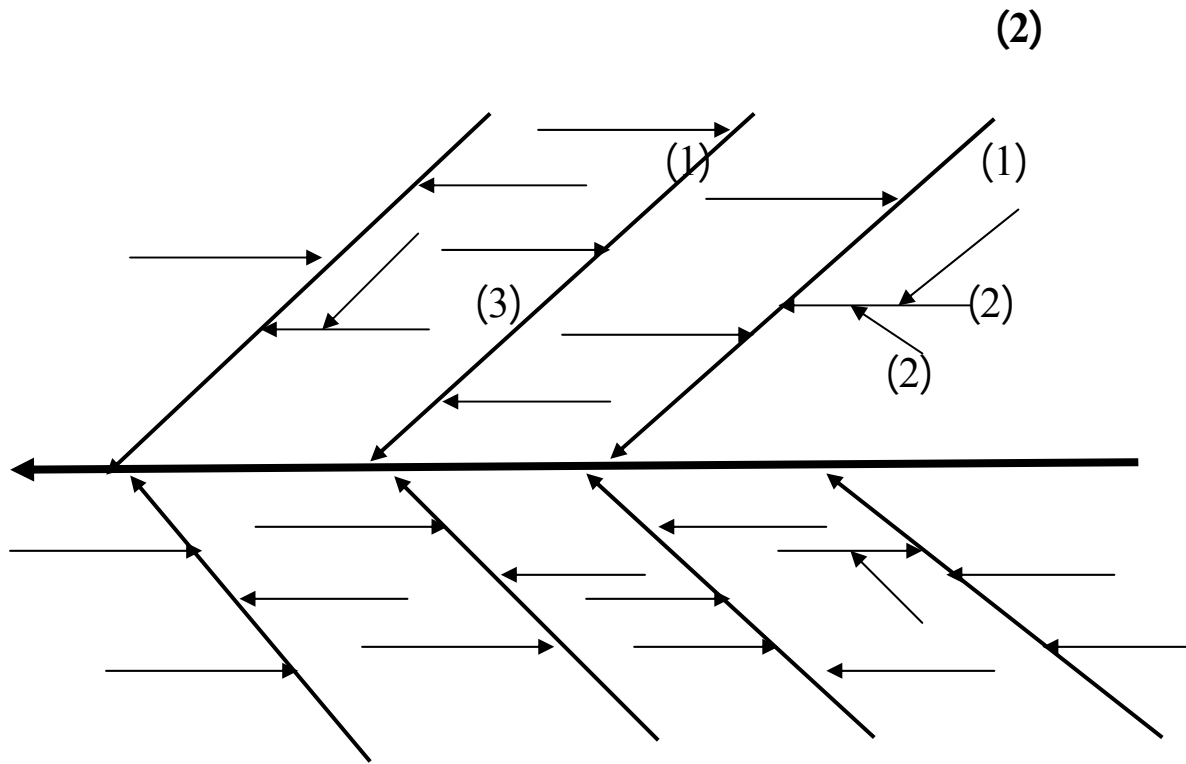
-7-3

:

-1-7-3

-1-1-7-3

:

-1-1-1-7-3

1 :

-

-

¹- CHARBONNIER JACQUES : Op Cit. P43.

-2-1-1-7-3

:

-
-
-
-
-

1

(2)

A		
B	-	
C	+	
A-B+C	=	

.476 . :. -1

-3-1-1-7-3

:

.

-

-

-

.

1

-2-1-7-3

)

(...

)

(

2

1980 CHARBONNIER J

3

5 1.5

:

¹- SEKIOU, L .Et all 2004: Op Cit. P 598.

.19 1

" :2000

-²

³- PERETTI J.M, 2002 : Op Cit P 438.

: -2-7-3

:

: -1-2-7-3

:

-

: -2-2-7-3

1

2

-3-7-3

:

-

-

¹-MOUTERFL, O .1988 : " Les Accident Du Travail" Alger Statistique. n 18. p 116.

²- CHARBONNIER .J: Op. Cit P 47.

الفصل الرابع

-

-1-4

-2-4

-3-4

-4-4

-5-4

-6-4

-7-4

-8-4

-9-4

-10-4

-11-4

-12-4

-13-4

-14-4

- 15-4

-1-4

-1-1-4

19

1

20

-2-1-4

1911

1960

1930

2.

:Approche mécanique

-

:Approche dichotomique

-

1930

:Approche psychosociologie

-

1960

¹- HEBERT.G 1976 : " Management Et Prévention Des Accidents Du Travail" Relations Industrielles. Vol 31. N 1. P 14.

²- SEKIOU.L Et all, 2004 : Op Cit, P600.

Prévention

Promotion de la santé

1

"

-2-4

2"

" 2004

/

3 "

" 1999

/

4 "

5"

"

-

Danger

"

-

6"

Risque

¹- JACQUELINE D.P, 1991 : " La Promotion De La Santé au Travail".. Orientations et pratique. Trois-Rivières. Les Edition S M G, P169.

²- SEKIOU.L Et All, 2004 : Op Cit, P601.

.185 : ³

.210 : ⁴

⁵ -⁶ - GOGUELIN.P. GUNY. X, 2001 : " La Prise De Risque Dans Travail" Toulouse Octares Edition. P16

-3-4

1.

: **:Buts Généraux** -1-3-4

-

-

-

-

-

: **: Buts Spécifiques** -2-3-4

-

-

-

-

-4-4

2.

-1-4-4

¹-SEKIOU. L Et All, 2004 : Op-Cit p 601.

²- [www/inrs.fr](http://www.inrs.fr)"Prévention Des Risque Professionnels"

-2-4-4

-3-4-4

-4-4-4

-5-4-4

-6-4-4

-5-4
-1-5-4

1.

:Obligations -1-1-5-4

-

2.

-

-

-

:Droit -2-1-5-4

-

-

:Droit De Refus de Travailler -1-2-1-5-4

¹- SEKIOU. L. Et All, 2004. Op cit, p 600.

²-MINISTERE DU TRAVAIL ET DE LA SECURITE SOCIALE "Hygiène Et Sécurité Du Travail" Guide Pratique Sur La P R P . Fascicule n 1. P 6-7.

:

(4)

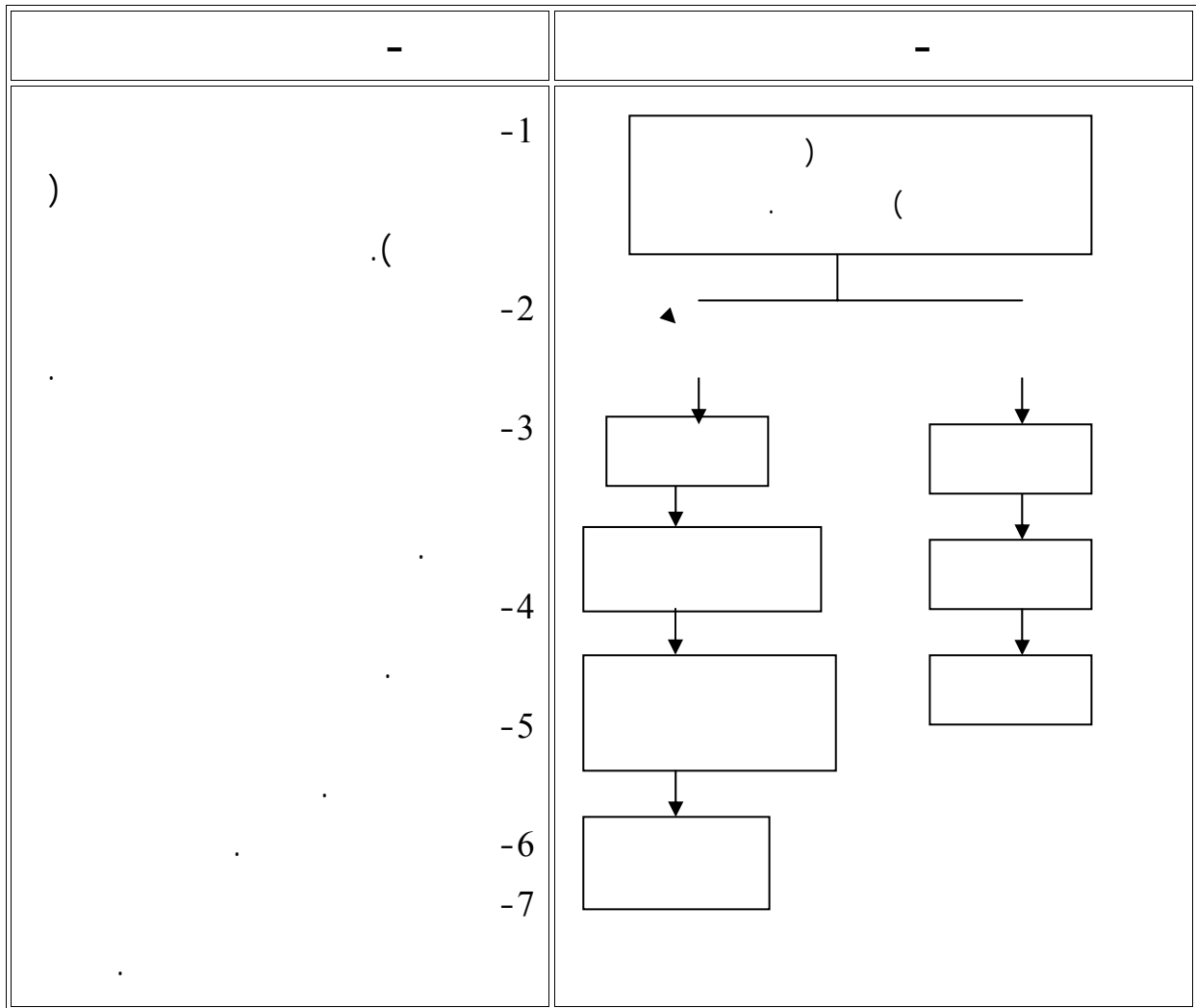

Retrait Préventif

-2-2-1-5-4

1

¹- BERARD. C, 1989 : "Un Employeur Ne Peut Contester Le Droit De Travailleuse Enceinte Au Retrait Préventif" Les Affaires, P 23.

:

(5)

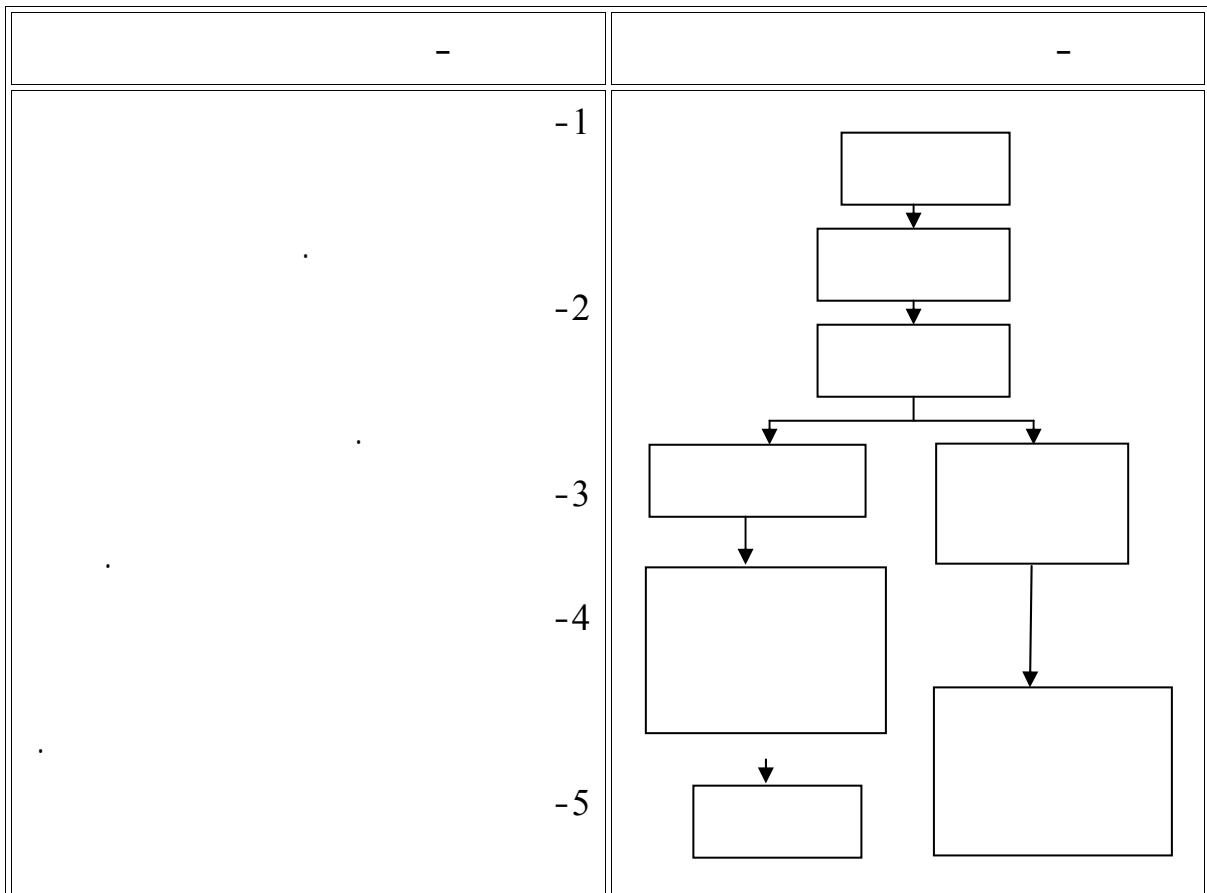

Collaboration Des Salariés

-3-2-1-5-4

.

17

1977

1972

1

Employeurs -2-5-4

Droit Et Obligation -1-2-5-4

.

Question d'assurance

-2-2-5-4

.

¹- SEKIOU. L. Et All, 2004. Op cit, p 591.

1 :

-6-4

-1-6-4

9

9

9

¹- MINISTERE DU TRAVAIL ET DE SECURITE SOCIALE : Op Cit . Fascicule n 1. P 9-10.

-2-6-4

-3 - 6-4

-4- 6-4

-5-6-4

-6-6-4

(O I T)

1

2.

¹ - MINISTERE DU TRAVAIL ET DE SECURITE SOCIALE : "Hygiène Et Sécurité Du Travail" Guide
Pratique Sur La P R P . Fascicule n 2. p 10.
² - SEKIOU. L. Et All, 2004 : Op cit, P590.

:Conformité -

:Plaintes -

:Enquête d'accident -

:Refus de travailler -

-)

(Prévention-inspection

: -1-6-6-4

:Généraux

:Enquête

:Décision

danger

:Ordonnance

-7-4

1 .

-1-7-4

-2-7-4

-

-

-3-7-4

¹- MINISTERE DU TRAVAIL ET DE SECURITE SOCIALE : "Rôle De L'inspection Du Travail En Matière De Prévention Des Risque" Guide Pratique Sur La P R P. Fascicule N 3, P 4.

-4-7-4

:

-

.

-

.

-

.()

-8-4

1.

-1-8-4

:

-

.

-

.

.()

-

-

.

-

.

.()

-

-2-8-4

:

¹- MINISTERE DU TRAVAIL ET DE SECURITE SOCIALE: Op-Cit. Fascicule N 3. P 5.

-

-

-

...

-

-

-

-9-4

1.

:

1

:

9. 2007 17 -1

2002 7 427-02 -2
.97 2002 11 82 "

26

07-88

22

:1

1988

:2

:3

:

-

-

:

:7

:9

2

:

:10

.

.98

:

-1

:11

:13

:14

:17

:19

-

-

-

-

:20

-10-4

24-15

1.

2.

-1-10-4

(O.I .T)

155

1981

¹- ORGANISATION INTERNATIONALE DU TRAVAIL ,2005 "La Prévention, Une Stratégie Globale, Promouvoir La Sécurité Et La Santé Au Travail " Rapport Du B.I.T, Journée Mondiale Sur La S S T, Genève, P 11.

² SAIBI. RABEH : Op Cit. p8.

-2-10-4

-3-10-4

-4-10-4

(OIT)

187

2006

197

:
 . -
 . -
 . -
 . -
 . -
 . -
 . -

.document unique " "

1:

. -
 . -
 .() -
 . -
 . -
)

)
 .(...

¹- L'INSPECTION GENERALE DU TRAVAIL, Juin 2007 : "Bulletin De L'inspection Du Travail" Revue Semestrielle N17. P 9.

-2-11-4

:

)

-

(...

-

-3-11-4

.

-4-11-4

1:

-1-4-11-4

.Amiante.

¹ SAIBI. RABEH :Op Cit. P6.

-2-4-11-4

-3-4-11-4

1

-4-4-11-4

¹ SAIBI. RABEH :Op Cit. P7.

.
-12-4

1.
:

-1-12-4

.
-2-12-4

:
-1-2-12-4

:

.
-

¹- SEKIOU.L. Et All ,2004 : Op. cit, P 601

-

-

-

-2-2-12-4

-3-12-4

1

¹-BOURDEAU. REJEAN ,1996 : "Santé- Sécurité Faire Participer Les Employés Aux Mesures Correctrices"
Les Affaires. P 18.

-3-13-4

-4-13-4

Programme de prévention

-14-4

-1-14-4

:	:	-2-14-4
	:	-1-2-14-4
	1:	
	:Organisationnels	-
	:Opérationnels	-
	:Assistance directe aux salariés	-
	:Information et la formation des salariés	-2-2-14-4
:		-
		-

¹-PEPIN,R ET DIONNE .PROULX, 1995 : "Tour D'Horizon Sur Les Programme De Promotion De La Santé Au Travail, Impact Et Facteur De Succès", Gestion Vol 21, P 45.

Elaboration d'un programme de prévention

1
-3-14-4

:
Processus

-1-3-14-4

2.
:
diagnostic

-1-1-3-14-4

¹ -SAIBI. RABEH :Op Cit. P18.

²-BEAUDET. M, Et All, 1985 : " Hygiène Du Travail" Edition Le Griffon D'argile, Ste-Foy, P516.

:L'expérimentation -2-1-3-14-4

:L'application -3-1-3-14-4

:La validation -4-1-3-14-4

:Travail du responsable du programme -2-3-14-4

:Effet traumatisant -1-2-3-14-4

:

(...) :L'individu -
 (...) (...) (..)
 (...)
 :L'employeur -

:Effet comportemental -2-2-3-14-4

valeurs limites tolérables (VLT)

:Effet stressant -3-2-3-14-4

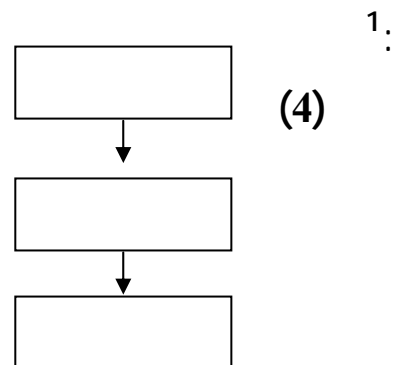

¹- SHIMAN L Et All, 2002: Op Cit, p 571.

: -

.

: -

.

: -

.

<p>.</p> <p>.</p> <p>.</p> <p>.</p> <p>.</p> <p>.</p> <p>.</p> <p>.</p>	<p>.</p> <p>.</p> <p>.</p> <p>.</p> <p>.</p> <p>.</p> <p>.</p> <p>.</p>	<p>-9</p>
<p>.</p> <p>.</p> <p>.</p> <p>.</p> <p>.</p> <p>.</p> <p>.</p> <p>.</p>	<p>.</p> <p>.</p> <p>.</p> <p>.</p> <p>.</p> <p>.</p> <p>.</p> <p>.</p>	<p>-10</p>

<p>•</p> <p>•</p> <p>•</p> <p>•</p> <p>•</p> <p>•</p> <p>•</p> <p>•</p> <p>•</p> <p>•</p>	<p>-</p> <p>-</p> <p>-</p> <p>-</p> <p>-</p> <p>-</p> <p>-</p> <p>-</p> <p>-</p> <p>-</p>	<p>-</p> <p>-</p> <p>-</p> <p>-</p> <p>-</p> <p>-</p> <p>-</p> <p>-</p> <p>-</p> <p>-</p> <p>-11</p>
<p>•</p> <p>•</p> <p>•</p> <p>•</p> <p>•</p> <p>•</p> <p>•</p> <p>•</p> <p>•</p> <p>•</p>	<p>-</p> <p>-</p> <p>-</p> <p>-</p> <p>-</p> <p>-</p> <p>-</p> <p>-</p> <p>-</p> <p>-</p>	<p>-</p> <p>-</p> <p>-</p> <p>-</p> <p>-</p> <p>-</p> <p>-</p> <p>-</p> <p>-</p> <p>-</p> <p>-12</p>

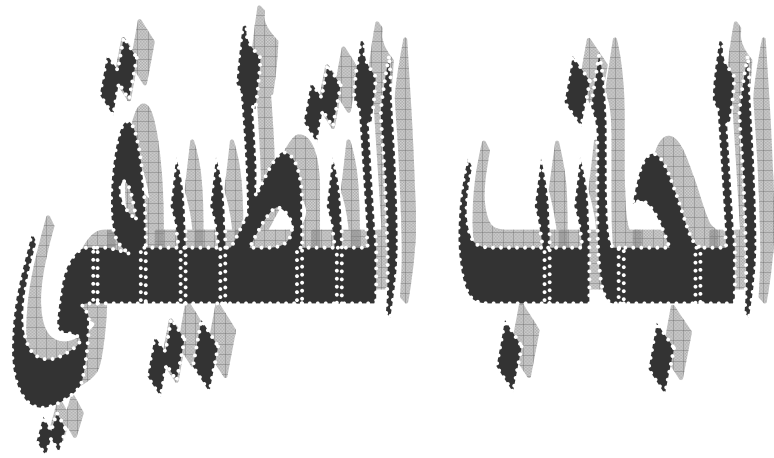



-1-5

-2-5

-3-5

-4-5

-5-5

-6-5

-7-5

-8-5

: : -1-2-5

. -

) -

.(

: : -2-2-5

: -

: -

: -

: : -3-2-5

: -

: -

: -

: -

		Net-com	-3-5
		:	Net-com
			-
		.	-
		.	-
			-
			.
		1	-
			2
			-4-5
			-1-4-5
57	28		Net-com
28			
		1700	2.000.000
		:	
		.	-
.			-
			-2-4-5
		Net-com	

¹⁻²⁻ SOURCE EPIC NET COM " Présentation De L' Etablissement Epic NET COM "

-5-5

-1-5-5

NET COM

(28)

1.

(7)

5706	5612	94	2005
6193	6096	97	2006
5486	5391	95	2007
5470	5375	95	2008

2008 2005

NET-COM

:

.

-

-

.

-

.

-

.

-

.

¹- SOURCE EPIC NET COM " Département Des Ressources Humaines Et Réglementation"

-

-

: NET-COM

-

-

1

-2-5-5

NET-

28

. ...

COM

2.

-

-

-

-

-

¹⁻²⁻ SOURCE EPIC NET COM " Présentation De L' Etablissement Epic NET COM "

	:		
:		Matériels roulants	-
		.Camions micro-bennes	-
		.Camions tracteurs	-
		.Camions bennes	-
		.dumper	-
		Scooter	

	:		
		.	-
.		.	-
.		.	-
			-6-5

:			
			-1-6-5

Net-com

1.

: TETANOS -

Bacille

: LEPTOSPIROSE -

Rongeur

.leptospire

: BRUCELLOSE () -

() Abattoirs

Acariens : GALE -

Parasites

: HEPATITE B -

- . Cancer du foie

Inflammation du foie

: RAGE

Encéphalite

Méningite

¹ EPIC NET-COM "Hygiène Et Sécurité: Maladies Susceptible D'être Contractées Par Les Agent De Propreté Pendant L'exercice De Leur Fonctions" Source Ecole De La Propreté.

:SIDA

.
:NUISANCE

(...)

:

.tuberculose

Eczéma

:DERMATOSE

-

.Mycoses Cutanées

:INFLAMATION OPHTALMIQUE

-7-5

Net-com

1:

: : -1-7-5

-

-

-

-

-

-

¹ EPIC NET-COM Référence Précédente.

-2-7-5

-

-

-

-

-

-3-7-5

:

-

21

-

-

1

-8-5

Net-com

:

-

-

-

Net-com

¹- SOURCE EPIC NET COM "Programme Concernant Les Agents De Propreté Ecole De Propreté"

(CNEPD)
corps)

(technique

:

()

-

-

-

-

-

-



-

-1-6

-2-6

-3-6

-4-6

-5-6

-6-6

-

-1-6

-2-6

NET-COM

57 28

camions

balayage

:

493

-

-

16050

415

-

-3-6

24 45

493

21

53

8

45

42

- 4 -6

.
-

NET-COM

.
-

32

. 26

-

(2005,2006,2007,2008)

-5-6

d'indépendance χ^2

χ^2 χ^2

Z t

1.

"

" : 2005

-1

.193

NET-COM

:	2008-2007-2006-2005	
.		-
.		-
.		-
.		-

:	NET-COM	
.		-
.		-
.		-
.		-
.		-
.		-

(9)

- - - - - -	- - - - -	
- -	- -	
- - -	- - - - -	

	-	-	
	-	-	
	-	-	
	-	-	
	-	-	
	-	-	
	-	-	

NET-COM

(9)

NET-COM

(10)

2008		2007		2006		2005		
%		%		%		%		
45.07	32	39.32	35	37.87	25	32.65	16	Par un objet dangereux
18.30	13	17.97	16	18.18	12	22.44	11	Glissement
19.71	14	24.71	22	33.30	20	34.69	17	Camions et véhicules d'un tiers
9.85	7	7.86	7	10.60	7	4.08	2	Faux gestes
4.22	3	7.86	7	1.51	1	4.08	2	Tomber d'une hauteur
2.81	2	2.24	2	1.51	1	2.04	1	Problème de santé
100%	71	100%	89	100%	66	100%	49	L'Ensemble

:%

:

.

35

2007

25 2006

32 2008

16 2005

	2008		2007		2005	
						2007
	(119)		(7)			
	.					
			2007			
12	2006	13	2008		16	
				.	11	2005
2007						
	20	2006		22		
		.		14	2008	17
						2005
	2005		7		2008-2007-2006	
3	2008			7		2007
		.		2006		2005
2008	2007					
		2006	2005			
						.
		:				

الشكل البياني رقم (6)

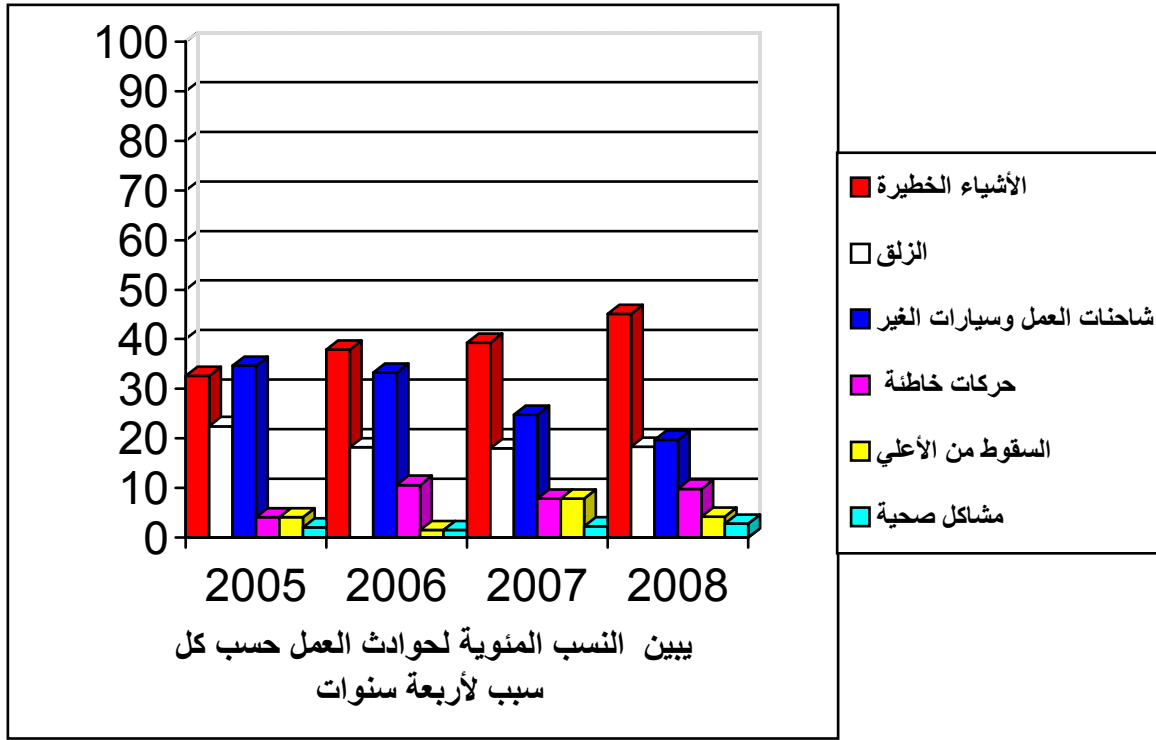

(11)

	6	5	4	3	2	1	
	%2.15	%4.41	%8.09	%28.10	%19.22	%38.72	%100
	: 6	: 5	: 4		: 3	: 2	: 1

(7)

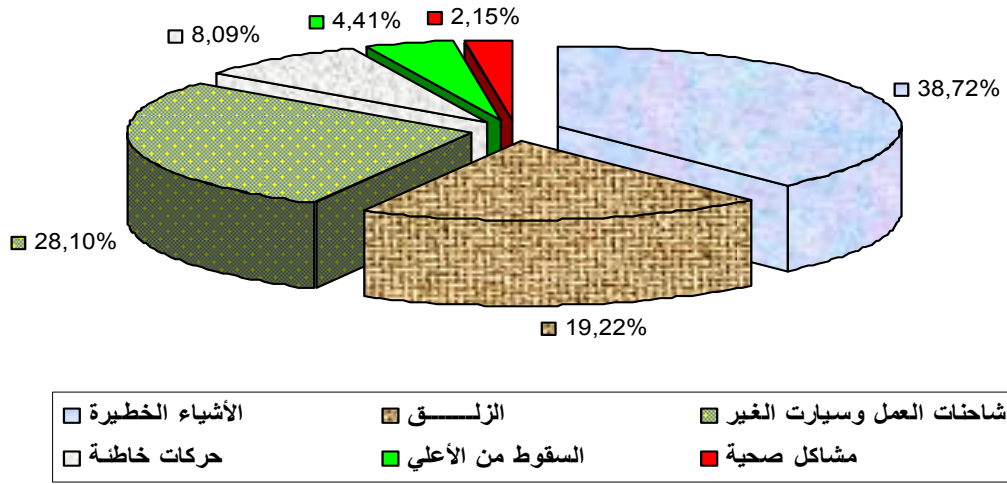

متوسط النسب المئوية لحوادث العمل حسب كل سبب لأربعة سنوات

-3-6-6

(12)

2008		2007		2006		2005		
%		%		%		%		
%91.54	65	%91.01	81	%90.90	60	%89.79	44	Lieux du travail
%8.45	6	%8.98	8	%9.09	6	%10.20	5	Trajet
%100	71	%100	89	%100	66	%100	49	

Trajet

Lieux du travail

%90

%10 %8

NET COM

(8)

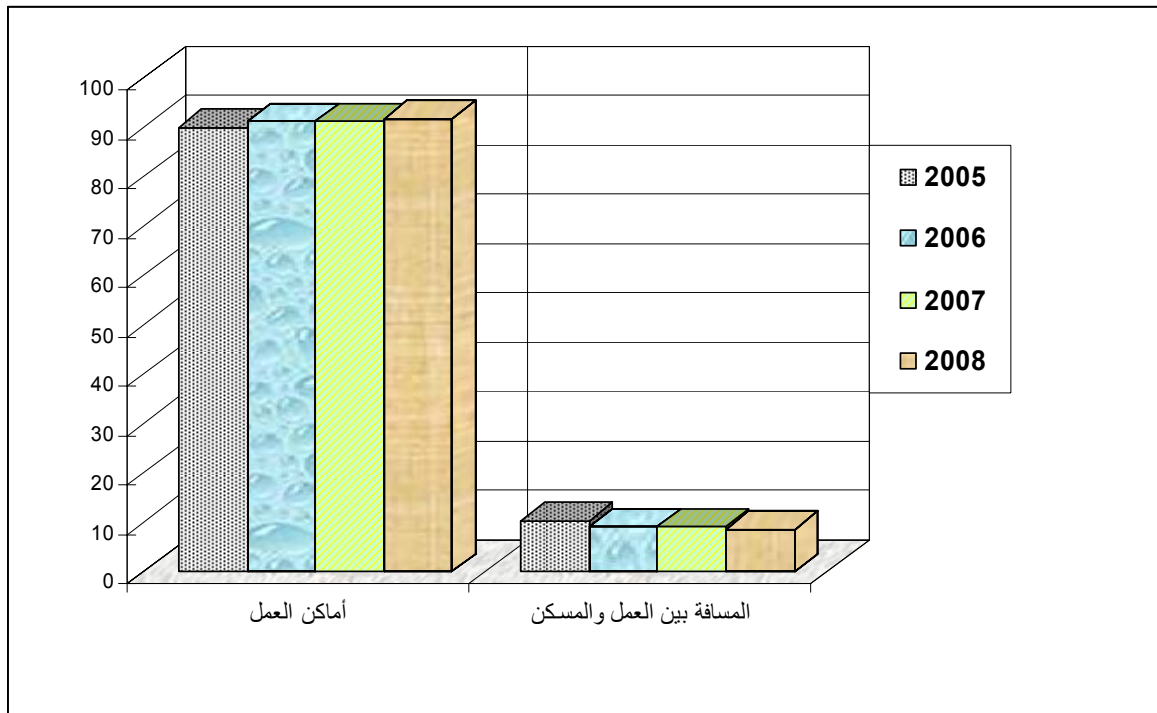

-4-6-6

(IV) (4)

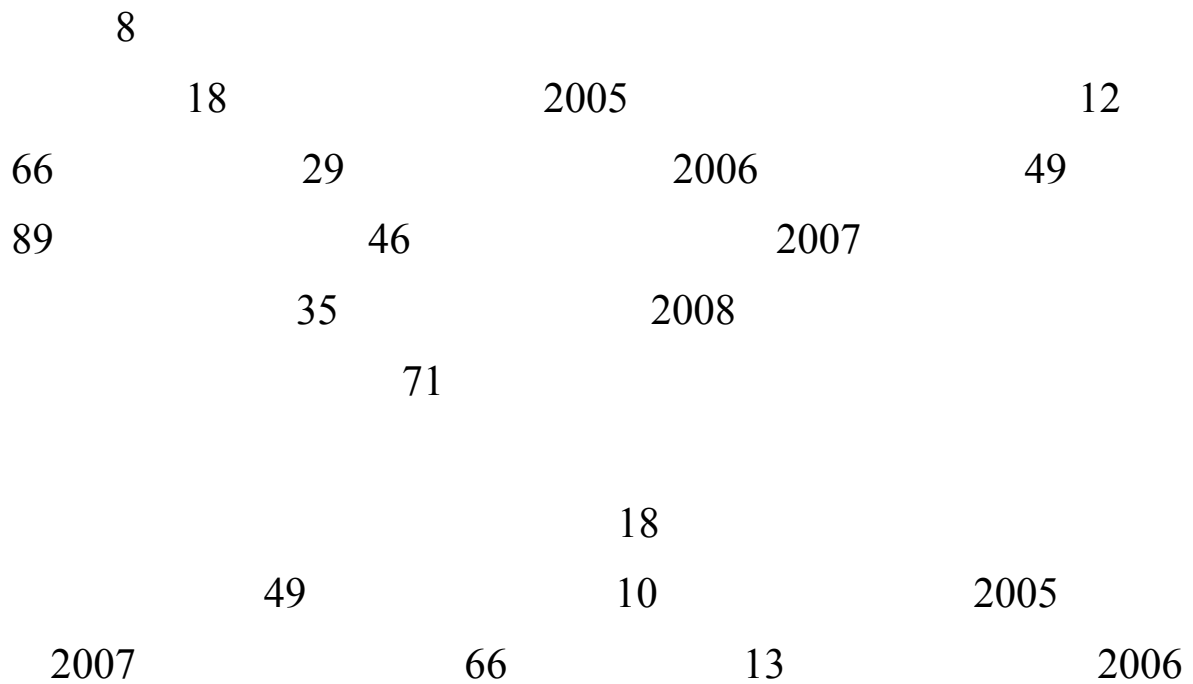

71 89 16 2008

....
.
-5-6-6

(V) (5)

2005
49 8 2006
9 66 8
2007 12
2008 89
11

-6-6-6

(VI) (6)

2005

15

66 49 54 2006 39
2007
89 68
2008
71 59
-7-6-6

18 12 8
-

الفصل السابع

-1-7

-2-7

-1-2-7

-2-2-7

-3-2-7

-

-

-

(1)

-3 . - 2 . -1
:

(13)

%100	45	1
%0	0	2
%0	0	3
%100	45	

%100

:

(7) 5300

4

(2)

-

-1

-2

-3

:

(14)

%100	45	1
%0	0	2
%0	0	3
%100	45	

%100

:

NET

COM

(3)

-



:

(15)

%80	36	
%20	9	
%100	45	

%80

:

%20

:

NET-COM

15

(4)

-



:

.

%75.55	34	
%24.44	11	
%100	45	

(16)

%75.55

:

.

%24.44

:

.

(5)

-



:

.

%71.11	32	
%24.44	13	
%100	45	

(17)

%71.11

:

%24.44

:

.

(6)

-



:

.

%73.33	33	
%26.66	12	
%100	45	

(18)

%73.33

:

%26.66

.

:

4

. %2

2008

2005

(7)

-



:

.

%68.88	31	
%31.11	14	
%100	45	

(19)

:

%68.88

%31.11

.

:

(8)

-



:

(20)

%71.11	32	
%28.88	13	
%100	45	

%71.11

:

%28.88

:

(9)

-



:

%62.22	28	
%37.77	17	
%100	45	

(21)

%62.22

:

%37.77

(10)

-



:

.

%48.88	22	
%51.11	23	
%100	45	

(22)

:

%51.11

%48.88

.

:

.

(11)



:

.

% 40	18	
% 60	27	
%100	45	

(23)

%40

%60

:

:

(12)

-



:

%46.66	21	
%53.33	24	
%100	45	

(24)

%53.33

:

%46.66

:

(13)

-

:

(25)

%44.44	20	
%55.55	25	
%100	45	

%55.55

:

%44.44

:

(14)

-



:

.

%73.33	33	
%26.66	12	
%100	45	

(26)

:

%73.33

%26.66

:

(15)

-



:

.

%68.88	31	
%31.11	14	
%100	45	

(27)

:

%68.88

%31.11

:

(16)

-



:

.

%77.77	35	
%22.22	10	
%100	45	

(28)

:

%77.77

%22.22

.

:

.

(17)

-



:

%35.55	16	
%64.44	29	
%100	45	

(29)

:

%64.44

%35.55

:

(18)

-



.

%51.11	23	
%48.88	22	
%100	45	

(30)

:

%51.11

%48.88

:

(19)

-



:

%31.11	14	
%68.88	31	
%100	45	

(31)

:

%68.88

%31.11

:

(20)

-

:

%33.33	15	
%66.66	30	
%100	45	

(32)

%66.66

:

%33.33

:

(21)

-



:

.

%44.44	20	
%55.55	25	
%100	45	

(33)

%55.55

:

%44.44

.

:

(22)

-
-1
-2
-3

:

%42.22	19	1
%26.66	12	2
%31.11	14	3
%100	45	

(34)

:

%42.22

%31.11

%26.66

:

(23)

-

-1

-2

-3

:

%46.22	21	1
%40	18	2
%13.33	6	3
%100	45	

(35)

:

%46.22

%40

%13.33

:

(24)

:

-

-1

-2

-3

:

%40	18	1
%22.22	10	2
%37.77	17	3
%100	45	

(36)

%40

:

%37.77

%.%22.22

:

(25)

-

-1

-2

-3

:

%46.66	21	1
%33.33	15	2
%20	9	3
%100	45	

(37)

:

%46.66

%33.33

%20

:

.

(26)

-

-1

-2

-3

:

%35.55	16	1
%40	18	2
%24.44	11	3
%100	45	

(38)

:

%35.55

%40

%24.44

:

-2-7

-1-2-7

d'indépendance χ^2

:

$$(F_o - F_e \pm 0.5)^2$$

$$\chi^2 = \sum_{F_e} \frac{F_o - F_e \pm 0.5}{F_e}$$

Fréquences Observées

Fo

Fréquences Théoriques

Fe

:

TR×TC

$$F_e = \frac{TS}{TR}$$

: TR

Total de la Rangée

: TC

Total de la Colonne

: TS

Sujet Total de

χ^2

χ^2

5

(correction de Yates)

0.5

10

0.5 -

Fo-Fe

χ^2

5

5

(39)

α	χ^2		40		39	25	
	T/ χ^2	C/ χ^2	(25)		(20)		
0.05	3.841	0.072	6	19	5	15	4
0.05	3.841	0.033	7	18	6	14	5
0.05	3.841	0.625	5	20	7	13	6
0.05	3.841	0.031	8	17	6	14	7
0.05	3.841	1.304	5	20	8	12	8
0.05	3.841	0.426	11	14	6	14	9
0.05	3.841	0.585	11	14	12	8	10
0.05	3.841	0.093	15	10	12	8	11
0.05	3.841	1.055	11	14	13	7	12
0.05	3.841	0.137	15	10	10	10	13
0.05	3.841	0.012	7	18	5	15	14
0.05	3.841	0.031	8	17	6	14	15
0.05	3.841	0.148	15	10	14	6	17
0.05	3.841	0.027	13	12	9	11	18
0.05	3.841	0.031	17	8	14	6	19
0.05	3.841	0.010	17	8	13	7	20
0.05	3.841	0.053	14	11	11	9	21

χ^2

α

χ^2

χ^2

$$: \quad dl \quad \alpha \quad 1- \quad 1- \quad dl = (r-1)(c-1) \\ : c \quad : r :$$

$$dl \quad 2 \quad 2 \\ dl = (2-1)(2-1) = 1 \\ 0.05 \quad \alpha \quad 1$$

%5

$$3.84 \quad \chi^2 \\ 3.841 \quad \chi^2 > \quad \chi^2 \quad 1 \quad \chi^2 \quad 0.05 \\ (39) \quad \chi^2$$

χ^2

. 23 . 22 . 16 . 3 . 2 .1)

5

(26 . 25. 24

χ^2

(16 3)

(26 . 25 . 24 . 23 . 22 . 2. 1)

40 (25)		39 25 (20)		/
%		%		
%76	19	%85	17	
%24	6	%15	3	
%100	25	%100	20	

(40)

(3)

:

(3)

%10

%10

(3)

(41)

40 (25)		39 25 (20)		/
%		%		
%72	18	%85	17	
%24	7	%15	3	
%100	25	%100	20	

(16)

:

(16)

39

25

40

(42)

40 (25)						39 25 (20)						
3		2		1		3		2		1		
%		%		%		%		%		%		
%0	0	%0	0	%100	25	%0	0	%0	0	%100	20	
%0	0	%0	0	%100	25	%0	0	%0	0	%100	20	2
%32	8	%24	6	%44	11	%35	7	%20	4	%45	9	22
%12	3	%36	9	%52	13	%15	3	%45	9	%40	8	23
%40	10	%20	5	%40	10	%35	7	%20	4	%45	9	24
%24	6	%32	8	%44	11	%15	3	%35	7	%50	10	25
%16	4	%44	11	%40	10	%25	5	%40	8	%35	7	26

.

:

(2 1)

(26 . 25. 24. 23 . 22)

(43)

α	χ^2						
	T/ χ^2	C/ χ^2	(21)		(24)		
0.05	3.841	0.063	6	15	5	19	4
0.05	3.841	0.079	6	15	7	17	5
0.05	3.841	0.002	6	15	6	18	6
0.05	3.841	0.444	5	16	9	15	7
0.05	3.841	0.079	7	14	6	18	8
0.05	3.841	0.073	7	14	10	14	9
0.05	3.841	0.017	11	10	12	12	10
0.05	3.841	0.001	12	9	15	9	11
0.05	3.841	0.174	10	11	14	10	12
0.05	3.841	0.009	12	9	13	11	13
0.05	3.841	0.368	7	14	5	19	14
0.05	3.841	0.000	7	14	7	17	15
0.05	3.841	0.012	5	16	5	19	16
0.05	3.841	0.000	14	7	15	9	17
0.05	3.841	0.543	12	9	10	14	18
0.05	3.841	0.000	14	7	17	7	19
0.05	3.841	0.098	14	7	16	8	20
0.05	3.841	0.250	13	8	12	12	21

χ^2

α

d'indépendance χ^2

:

$$(F_o - F_e \pm 0.5)^2$$

$$\chi^2 = \sum_{Fe} \frac{(\dots)^2}{Fe}$$

χ^2

χ^2

α

dl

χ^2		0.05	α		1
3.841		χ^2		χ^2	3.84
χ^2	>	χ^2	1	0.05	
	(43)			χ^2	

χ^2
24 . 23 . 22 . 3 . 2 . 1)

5
(26 . 25.
 χ^2

(3)

(26 . 25 . 24 . 23 . 22 . 2 . 1)

(44)

(21)		(24)		
%		%		
%80.95	17	%79.16	19	
%19.04	4	%20.83	5	
%100	21	%100	24	

(3)

:

(3)

%2

%2

(3)

(45)

(21)						(24)						
3		2		1		3		2		1		
%		%		%		%		%		%		
0	0	0	0	100	21	0	0	0	0	100	24	
0	0	0	0	100	21	0	0	0	0	100	24	2
33.3	7	19.0	4	47.6	10	33.3	8	25	6	41.6	10	22
14.28	3	38.0	8	47.6	10	12.5	3	41.6	10	45.3	11	23
38.0	8	19.0	4	42.8	9	37.5	9	20.8	5	41.6	10	24
19.0	4	38.0	8	42.8	9	20.8	5	29.1	7	50	12	25
19.0	4	42.8	9	38.0	8	20.8	5	41.6	10	37.5	9	26

.

:

(2 1)

(26 . 25. 24. 23 . 22)

.

(46)

α	χ^2		8]]] 8 - 0]		
			(19)		(26)		
	χ^2 / T	χ^2 / C					
0.05	3.841	0.005	4	15	7	19	4
0.05	3.841	0.000	5	14	8	18	5
0.05	3.841	0.089	5	14	7	19	6
0.05	3.841	0.081	6	13	8	18	7
0.05	3.841	0.455	7	12	6	20	8
0.05	3.841	0.039	7	12	10	16	9
0.05	3.841	0.015	10	9	13	13	10
0.05	3.841	0.002	11	8	16	10	11
0.05	3.841	0.680	12	7	12	14	12
0.05	3.841	0.000	11	8	14	12	13
0.05	3.841	0.089	5	14	7	19	14
0.05	3.841	0.143	7	12	7	19	15
0.05	3.841	0.02	5	14	5	21	16
0.05	3.841	0.219	11	8	18	8	17
0.05	3.841	0.015	10	9	12	14	18
0.05	3.841	0.143	12	7	19	7	19
0.05	3.841	0.009	13	6	17	9	20
0.05	3.841	0.000	10	9	15	11	21

χ^2

α

d'indépendance

χ^2

:

$$(F_o - F_e \pm 0.5)^2$$

$$\chi^2 = \sum_{Fe} \frac{(F_o - F_e \pm 0.5)^2}{F_e}$$

χ^2

χ^2

dl

α

χ^2

0.05

α

1

3.841

χ^2

χ^2

3.84

$\chi^2 >$

χ^2

1

0.05

(46)

χ^2

χ^2

24 . 23 . 22 . 3 . 2 . 1)

5

(26 . 25 .

χ^2

(3)

(26 . 25 . 24 . 23 . 22 . 2 . 1)

(47)

] 8] (19)] 8 - 0] (26)		
%		%		
%84.21	16	%76.92	20	
%15.78	3	%23.07	6	
%100	19	%100	26	

(3)

:

(3)

(3)

(48)

] 8] (19)] 8 - 0] (26)						
3		2		1		3		2		1		
%		%		%		%		%		%		
0	0	0	0	100	19	0	0	0	0	100	26	
0	0	0	0	100	19	0	0	0	0	100	26	2
31.5	6	21.0	4	47.3	9	34.6	9	23.0	6	42.3	11	22
10.5	2	42.1	8	47.3	9	15.3	4	38.4	10	46.1	12	23
42.1	8	15.7	3	42.1	8	34.6	9	23.0	6	42.3	11	24
15.7	3	31.5	6	52.6	10	23.0	6	34.6	9	42.3	11	25
21.0	4	36.8	7	42.1	8	19.2	5	46.1	12	34.6	9	26

.

:

(2 1)

(26 . 25. 24. 23 . 22)

2007 71 2008
18 89

2008 2005
(136) (10)

χ^2

:

45

المراجع

	.I	
	" " :1981	-1
"	" :1998	-2
2.	" " :1982	-3
	" :1990	-4
	" :2000	-5
	" " " .1	-6
"	" :1984 .	-7
"	" :2000	-8
	" " :1973	-9
	" : 2005	-10
	" " :	-11
" :1999.	"	-12
1. .	"	
"	" 1991	-13

		" :1996	-14
		" :2000	-15
		" :1978.	-16
		" : 2005	-17
			1.
		" :1971	-18
		" : 1982 .	-19
		" :2003	-20
		" :2003	-21
		" :2003	-22
		" 2004	-23
		. 1	
		" :1991	-24
		.II	
26		1995/04/29 126/95	-1
		2007 17	-2
7	427-02		-3
		" 2002	
		11 82 "	

I

- 1-ALAIN. PIERRE.B, 1979 : "Développement De L'entreprise Et Formation" Paris, Cotard Et Rssociés. Editeurs.
- 2-ANNIK S.S et JEAN P.L, 1984:"Fonction Formation Dans L'entreprise, Le Manuel Du Responsable De Formation" Edition Garnier, Paris.
- 3 - BEAUDET. M, Et All, 1985 : " Hygiène Du Travail" Edition Le Griffon D'argile, Ste-Foy.
- 4- BELANGER, 1988 : " Gestion Stratégique Des Ressources Humaines" Edition Goetan Main, Paris.
- 5- BERARD. C, 1989 : "Un Employeur Ne Peut Contester Le Droit De Travailleuse Enceinte Au Retrait Préventif" Les Affaires.
- 6- BOULLACHE. P, 1967 "Les Responsabilité De L'entreprise En Matière D'accident Du Travail" Paris. Sirey.
- 7- BOURDEAU. REJEAN ,1996 : "Santé- Sécurité Faire Participer Les Employés Aux Mesures Correctrices" Les Affaires.
- 8- BOUSSANA.M, CHERIFATID.D, DERGUINI.M, HADDAB.M, ZAHIC, 2003 : "L'évaluation De La Formation, Le Fonctionnement Cognitif Des Apprentis" Edition Laboratoire Education. Formation. Travail, N°1.
- 9- CHARBONNIER. JACQUES .1980: " L'accident Du Travail Et Le Management De La Prévention" Paris Ed H T.
- 10- COSTER .M, PICHAULT.F, 1998: "Traité De Sociologie Du Travail" Préface D'alain Touraine De Bock Université, Paris, 2^{ème} Edition.
- 11- DAVID J. CHERRINGTON, 1995: " The Management of Humans Resources " , New Jersey , Englewood Cliffs, 4^{ème} Ed.
- 12- GOGUELIN.P. GUNY. X, 2001 : " La Prise De Risque Dans Travail" Toulouse Octares Edition.
- 13- HEBERT.G 1976 : " Management Et Prévention Des Accidents Du Travail" Relations Industrielles. Vol 31. N 1.
- 14- HEINRICH H W. 1959 : " Industrial Accident Prevention" New York, Ed Mo Graw Hill Book. company Inep 140)
(530 .
- 15- JACQUELINE D.P, 1991 : " La Promotion De La Santé au Travail".. Orientations et pratique. Trois- Rivières. Les Edition S M G.
- 16- JOEL.CAUDEN, ALAIN.S, 1998: "Gestion Des Ressources Humaines "Ed, Berger-Levrault.
- 17 - MEIGANT.A, 1995 : " Manager La Formation " 3^{ème} Ed D'organisation, Paris.

- 18-** MELENNEC.L, JEAN.J, 1981: "Traite De La Réparation Des Accident Du Travail" Paris. Librairie Générale.
- 19-** MILLOR.MICHEL, ROULLEAU. JEAN, 1998 : "Transformer L'organisation Du Travail" 2^{ème} Edition, Les Edition D'organisation, Paris.
- 20-** MOUTERFL O, 1988 : " Les Accident Du Travail" Alger Statistique. N°18.
- 21-** PEPIN.R ET DIONNE .PROULX, 1995 : "Tour D'Horizon Sur Les Programme De Promotion De La Santé Au Travail, Impact Et Facteur De Succès", Gestion Vol 21.
- 22 –** PERETTI J.M, 1994 : " Ressources Humaines, Gestion Du Personnel ", Paris. Vuibert.
- 23-** PERETTI. J.M, 2002: "Ressources Humaines Et Gestion Des Personnes" librairie vuibert ,4^{ème} Edition.
- 24-** PIERRE.J. CITEA, 2000 : "Gestion Des Ressources Humaines ", Paris, 3^{ème} Edition, ED, Dalloz.
- 25-** RAYMAND.V, 1990 : " Développement De L'entreprise Et Promotion Des Hommes",PARIS, Entreprise Moderne D'Edition.
- 26-** SEKIOU.L, BLONDIN, FABI, BAYAD, 1993 : "Gestion des ressources humaines" les éditions 41, INC, Montréal.
- 27–** SEKIOU.L. BLONDIN, FABI, BAYAD, PERETTI, ALIS CHEVALIER, 2004 : " Gestion Des Ressources Humaines" 2^{ème} Edition de Boek.
- 28-** SERGR.B et CLAUD.J.F, 1995 : "Evaluation De La Formation Et Performence De L'entreprise" Edition Liaison, Paris.
- 29-** SHIMAN.L, DOLAN, TANIA.SABA, SUSAN.E, JACKSON, RAMDALL, SCHULER, 2002 : " La Gestion Des Ressources Humaines. Tendances .Enjeux Et Pratique Actuelles".3^{ème} Edition.
- 30-** THOMAS N: "Personnel" July 1961. P 56 (" 1991 ("
- 31-** Waynef, C, 1995: "Management Human Resources" Me graw Hill Inc, United States of America.

.II

- 1-**[http://:www.hygiene-securite.ac-aix-marseille. Fr](http://www.hygiene-securite.ac-aix-marseille.fr) ,2004 "Evaluation Des Risques Professionnels" Rectoral Aix-Marseille (DASH-CT
- 2-** www.inrs.fr Mars 2005 "Evaluation Des Risques Professionnels " Ed 938.

3- [http// Psychactu. Googlepages.com](http://Psychactu.Googlepages.com). 2008: "Les Accident Du Travail .La Psychologie Du Travail Au Service De Votre Organisation" Journal Trimestriel. N°5 Avril

4- www/inrs.fr"Prévention Des Risque Professionnels"

.III

1- CNAS, 2006 : "Statistiques Nationales Des Accidentes Du Travail Et Des Maladies Professionnelles" Alger, Centre Familial De Ben Aknoun.

2- L'INSPECTION GENERALE DU TRAVAIL, Juin 2007 : "Bulletin De L'inspection Du Travail" Revue Semestrielle N17.

3- MINISTERE DU TRAVAIL ET DE LA SECURITE SOCIALE "Hygiène Et Sécurité Du Travail" Guide Pratique Sur La P R P . Fascicule n 1

4- MINISTERE DU TRAVAIL ET DE SECURITE SOCIALE : "Hygiène Et Sécurité Du Travail" Guide Pratique Sur La P R P . Fascicule n 2

5- MINISTERE DU TRAVAIL ET DE SECURITE SOCIALE : "Rôle De L'inspection Du Travail En Matière De Prévention Des Risque" Guide Pratique Sur La P R P. Fascicule N 3

6- ORGANISATION INTERNATIONALE DU TRAVAIL ,2005 "La Prévention, Une Stratégie Globale, Promouvoir La Sécurité Et La Santé Au Travail " Rapport Du B.I.T, Journée Mondiale Sur La S S T, Genève

.IV

1- SOURCE EPIC NET COM "Organigramme Epic NET COM.

2- SOURCE EPIC NET COM " Presentation De L' Etablissement Epic NET COM".

3- SOURCE EPIC NET COM " Département Des Ressources Humaines Et Réglementation".

4- SOURCE EPIC NET COM "Registres D'accidents Du Travail Pour L'années 2005-2006-2007-2008".

5- EPIC NET-COM "Hygiène Et Sécurité: Maladies Susceptible D'être Contractées Par Les Agent De Propreté Pendant L'exercice De Leur Fonctions" Source Ecole De La Propreté.

6- SOURCE EPIC NET COM "Programme Concernant Les Agents De Propreté Ecole De Propreté".

7- EL WATAN 8 mars 2008:"Accidents De Travail, Arcelor Mittal Enregistre Une Baisse De 54%"N°5295.

الملاحق

(1)

":

(x)

"

معلومات عامة

1- السن: سنة

2- الحالة العائلية: أعزب متزوج مطلق أرمل

3- المستوي التعليمي: أمي ابتدائي متوسط ثانوي

4- الأقدمية في العمل: سنة

5- التأهيل المهني:

-3 <input type="checkbox"/> -2 <input type="checkbox"/> -1 <input type="checkbox"/>	-1
-3 <input type="checkbox"/> -2 <input type="checkbox"/> -1 <input type="checkbox"/>	-2
<input type="checkbox"/> <input type="checkbox"/>	-3
<input type="checkbox"/> <input type="checkbox"/>	-4
<input type="checkbox"/> <input type="checkbox"/>	-5
<input type="checkbox"/> <input type="checkbox"/>	-6
<input type="checkbox"/> <input type="checkbox"/>	-7

<input type="checkbox"/>	<input type="checkbox"/>	-8
<input type="checkbox"/>	<input type="checkbox"/>	-9
<input type="checkbox"/>	<input type="checkbox"/>	-10
<input type="checkbox"/>	<input type="checkbox"/>	-
<input type="checkbox"/>	<input type="checkbox"/>	-11
<input type="checkbox"/>	<input type="checkbox"/>	-12
<input type="checkbox"/>	<input type="checkbox"/>	-13
<input type="checkbox"/>	<input type="checkbox"/>	-14
<input type="checkbox"/>	<input type="checkbox"/>	-15
<input type="checkbox"/>	<input type="checkbox"/>	-16
<input type="checkbox"/>	<input type="checkbox"/>	-17
<input type="checkbox"/>	<input type="checkbox"/>	-18
<input type="checkbox"/>	<input type="checkbox"/>	-19
		-

<input type="checkbox"/> <input type="checkbox"/>	<p style="text-align: right;">-20</p> <p style="text-align: right;">-</p>
<input type="checkbox"/> <input type="checkbox"/>	<p style="text-align: right;">-21</p>
<p style="text-align: right;">-1 <input type="checkbox"/></p> <p style="text-align: right;">-2 <input type="checkbox"/></p> <p style="text-align: right;">-3 <input type="checkbox"/></p>	<p style="text-align: right;">-22</p>
<p style="text-align: right;">-1 <input type="checkbox"/></p> <p style="text-align: right;">-2 <input type="checkbox"/></p> <p style="text-align: right;">-3 <input type="checkbox"/></p>	<p style="text-align: right;">-23</p>
<p style="text-align: right;">-1 <input type="checkbox"/></p> <p style="text-align: right;">-2 <input type="checkbox"/></p> <p style="text-align: right;">-3 <input type="checkbox"/></p>	<p style="text-align: right;">-24</p>
<p style="text-align: right;">-1 <input type="checkbox"/></p> <p style="text-align: right;">-2 <input type="checkbox"/></p> <p style="text-align: right;">-3 <input type="checkbox"/></p>	<p style="text-align: right;">-25</p>
<p style="text-align: right;">-1 <input type="checkbox"/></p> <p style="text-align: right;">-2 <input type="checkbox"/></p> <p style="text-align: right;">-3 <input type="checkbox"/></p>	<p style="text-align: right;">-26</p>

(2)

%20	9	% 80	36	3
%24.44	11	%75.55	34	4
%28.88	13	%71.11	32	5
%26.66	12	%73.33	33	6
%31.11	14	%68.88	31	7
%28.88	13	%71.11	32	8
%37.77	17	%62.22	28	9
%51.11	23	%48.88	22	10
%60	27	%40	18	11
%53.33	24	%46.66	21	12
%55.55	25	%44.44	20	13
%26.66	12	%73.33	33	14
%31.11	14	%68.88	31	15
%22.22	10	%77.77	35	16
%64.44	29	%35.55	16	17
%48.88	22	%51.11	23	18
%68.88	31	%31.11	14	19
%66.66	30	%33.33	15	20
%55.55	25	%44.44	20	21

3		2		1		
%		%		%		
%0	0	%0	0	%100	45	1
%0	0	%0	0	%100	45	2
%31.11	15	%26.66	10	%42.22	20	22
%13.33	6	%40	18	%46.66	21	23
%37.77	17	%22.22	9	%40	19	24
%20	9	%33.33	15	%46.66	21	25
%24.44	9	%40	19	%35.55	17	26

(3)

2008				2007				2006				2005				
669	0	34	3	647	0	43	3	577	0	28	5	323	1	15	2	
599	0	22	0	313	0	19	3	360	0	21	0	411	0	21	0	
151	0	6	0	122	0	5	0	210	0	5	0	90	0	3	0	
7	0	1	0	188	0	6	1	75	0	2	0	0	0	0	1	
0	0	0	0	0	1	0	0	15	0	1	0	21	0	1	0	
0	0	0	0	0	0	0	0	0	0	0	0	90	0	1	0	
0	0	0	0	30	0	1	0	30	0	1	0	28	0	2	0	
0	0	0	1	21	0	1	0	0	0	0	1	0	0	0	0	
25	0	1	0	0	0	0	0	15	0	1	0	0	0	0	0	
10	0	1	0	30	0	2	1	0	0	0	0	0	0	0	0	
0	0	0	0	0	0	0	0	15	0	1	0	21	0	1	0	
0	0	0	0	0	0	0	0	0	0	0	0	15	0	1	0	
30	1	1	0	30	0	1	0	0	0	0	0	0	0	0	0	
0	0	0	0	3	0	1	0	0	0	0	0	0	0	0	0	
0	0	0	0	30	0	1	0	0	0	0	0	0	0	0	0	
1491	1	66	4	1414	1	80	8	1297	0	60	6	999	1	35	3	

.IV

(4)

2008				2007				2006				2005							
49	0	3	1	151	1	4	1	137	0	6	0	140	0	5	0	59	5	00	0
113	0	5	0	179	0	6	1	41	0	2	1	173	0	5	0	59	7	00	6
239	0	13	1	378	0	19	1	132	0	13	0	85	0	7	1	59	9	00	8
455	1	19	1	399	0	25	1	411	0	15	1	161	0	10	0	59	11	00	10
246	0	9	1	80	0	4	3	135	0	4	1	59	0	3	0	59	13	00	12
47	0	3	0	90	0	4	1	220	0	7	2	151	0	4	2	59	15	00	14
0	0	0	0	30	0	2	0	30	0	1	0	30	1	1	0	59	17	00	16
342	0	14	0	303	0	16	0	191	0	12	1	200	0	10	0	59	23	00	18
1491	1	66	4	1610	1	80	8	1297	0	60	6	999	1	45	3				

: . .

:

:

2008				2007				2006				2005				
167	0	5	0	344	0	12	0	127	0	5	0	14	0	1	0	
122	0	7	0	117	0	5	1	67	0	4	0	58	0	3	0	
177	0	11	0	112	0	5	1	118	0	7	2	156	0	6	2	
30	0	1	0	151	0	5	2	63	0	3	0	10	1	1	0	
111	0	5	0	62	0	5	0	48	0	4	1	131	0	6	0	
164	0	8	1	168	0	9	1	90	0	3	1	175	0	8	0	
78	0	7	1	41	0	4	1	91	0	5	0	18	0	2	0	
22	0	2	1	143	1	6	0	140	0	4	0	51	0	4	0	
66	0	2	1	79	0	6	2	158	0	5	0	123	0	4	0	
221	0	6	0	103	0	6	0	130	0	6	1	130	0	3	0	
255	0	8	0	128	0	9	0	157	0	8	0	102	0	5	0	
78	1	4	0	179	0	8	0	108	0	6	1	31	0	2	1	
1491	1	66	4	1627	1	80	8	1297	0	60	6	999	1	45	3	

NET COM

(6)

Table des fractiles des distributions du khi deux : $\chi^2 = \sum \frac{(Fo - Fe \pm 0.5)^2}{Fe}$

Fo représente les fréquences observées

Fe Les fréquences théoriques

On trouve les **Fe** en multipliant le total de la rangée par le total de la colonne divisé par le nombre

total de sujet. $Fe = \frac{TR * TC}{GT}$

Le test d'indépendance

Le khi deux peut également être utilisé comme test et on vise à déterminer si les deux variables sont

indépendantes. Dans ce cas on examine deux variables indépendantes.

$n \backslash \alpha$	0,995	0,990	0,975	0,950	0,900	0,750	0,500	0,250	0,100	0,050	0,025	0,010	0,005
1	0,000	0,000	0,000	0,000	0,000	0,102	0,455	1,323	2,706	3,841	5,024	6,635	7,879
2	0,010	0,020	0,051	0,103	0,211	0,575	1,386	2,773	4,605	5,991	7,378	9,210	10,597
3	0,072	0,115	0,216	0,352	0,584	1,213	2,366	4,108	6,251	7,815	9,348	11,345	12,838
4	0,207	0,297	0,484	0,711	1,064	1,923	3,357	5,385	7,779	9,488	11,143	13,277	14,860
5	0,412	0,554	0,831	1,145	1,610	2,675	4,351	6,626	9,236	11,070	12,833	15,086	16,750
6	0,676	0,872	1,237	1,635	2,204	3,455	5,348	7,841	10,645	12,592	14,449	16,812	18,548
7	0,989	1,239	1,690	2,167	2,833	4,255	6,346	9,037	12,017	14,067	16,013	18,475	20,278
8	1,344	1,646	2,180	2,733	3,490	5,071	7,344	10,219	13,362	15,507	17,535	20,090	21,955
9	1,735	2,088	2,700	3,325	4,168	5,899	8,343	11,389	14,684	16,919	19,023	21,666	23,589
10	2,156	2,558	3,247	3,940	4,865	6,737	9,342	12,549	15,987	18,307	20,483	23,209	25,188
11	2,603	3,053	3,816	4,575	5,578	7,584	10,341	13,701	17,275	19,675	21,920	24,725	26,757
12	3,074	3,571	4,404	5,226	6,304	8,438	11,340	14,845	18,549	21,026	23,337	26,217	28,300
13	3,565	4,107	5,009	5,892	7,042	9,299	12,340	15,984	19,812	22,362	24,736	27,688	29,819
14	4,075	4,660	5,629	6,571	7,790	10,165	13,339	17,117	21,064	23,685	26,119	29,141	31,319
15	4,601	5,229	6,262	7,261	8,547	11,037	14,339	18,245	22,307	24,996	27,488	30,578	32,801
16	5,142	5,812	6,908	7,962	9,312	11,912	15,338	19,369	23,542	26,296	28,845	32,000	34,267
17	5,697	6,408	7,564	8,672	10,085	12,792	16,338	20,489	24,769	27,587	30,191	33,409	35,718
18	6,265	7,015	8,231	9,390	10,865	13,675	17,338	21,605	25,989	28,869	31,526	34,805	37,156
19	6,844	7,633	8,907	10,117	11,651	14,562	18,338	22,718	27,204	30,144	32,852	36,191	38,582
20	7,434	8,260	9,591	10,851	12,443	15,452	19,337	23,828	28,412	31,410	34,170	37,566	39,997
21	8,034	8,897	10,283	11,591	13,240	16,344	20,337	24,935	29,615	32,671	35,479	38,932	41,401
22	8,643	9,542	10,982	12,338	14,041	17,240	21,337	26,039	30,813	33,924	36,781	40,289	42,796
23	9,260	10,196	11,689	13,091	14,848	18,137	22,337	27,141	32,007	35,172	38,076	41,638	44,181
24	9,886	10,856	12,401	13,848	15,659	19,037	23,337	28,241	33,196	36,415	39,364	42,980	45,559
25	10,520	11,524	13,120	14,611	16,473	19,939	24,337	29,339	34,382	37,652	40,646	44,314	46,928
26	11,160	12,198	13,844	15,379	17,292	20,843	25,336	30,435	35,563	38,885	41,923	45,642	48,290
27	11,808	12,879	14,573	16,151	18,114	21,749	26,336	31,528	36,741	40,113	43,195	46,963	49,645
28	12,461	13,565	15,308	16,928	18,939	22,657	27,336	32,620	37,916	41,337	44,461	48,278	50,993
29	13,121	14,256	16,047	17,708	19,768	23,567	28,336	33,711	39,087	42,557	45,722	49,588	52,336
30	13,787	14,953	16,791	18,493	20,599	24,478	29,336	34,800	40,256	43,773	46,979	50,892	53,672

χ^2