

. :

-

:

1990 86
:(1)

-1

-1

*

*

" "

.(SACAM, SAP)

-2

.(CEDA)

1851 04
1946

: - .1.2

1947 16 (CAC)

:		:	-2.2
	C.F.A.T -----		*
	C.I.C -----		*
	B.N.C.I.A -----		*
	C.L -----		*
	C.A.C.B -----		*
	S.G -----		*
	S.M.C -----		*
	B.B.L -----		*
	C.N -----		*
		:	- 3.2
		.(B.I.A.N)	*
		(WORMS)	
		.(B.I.A.M)	
		.(B.P.P.B)	
		:	- .4.2
		(C.A.B.P)	
		(C.A.C.A.M)	
		:	- .5.2
(B.F.C.E)	(C.D.C)		
()	:	.(C.N.M.E)	
BAD	CAD	(C.E.D.A)	
		1959	
		:	- .6.2
	(S.A.P)	:(C.A)	-
		(C.M) :	-
		:	

(1) :

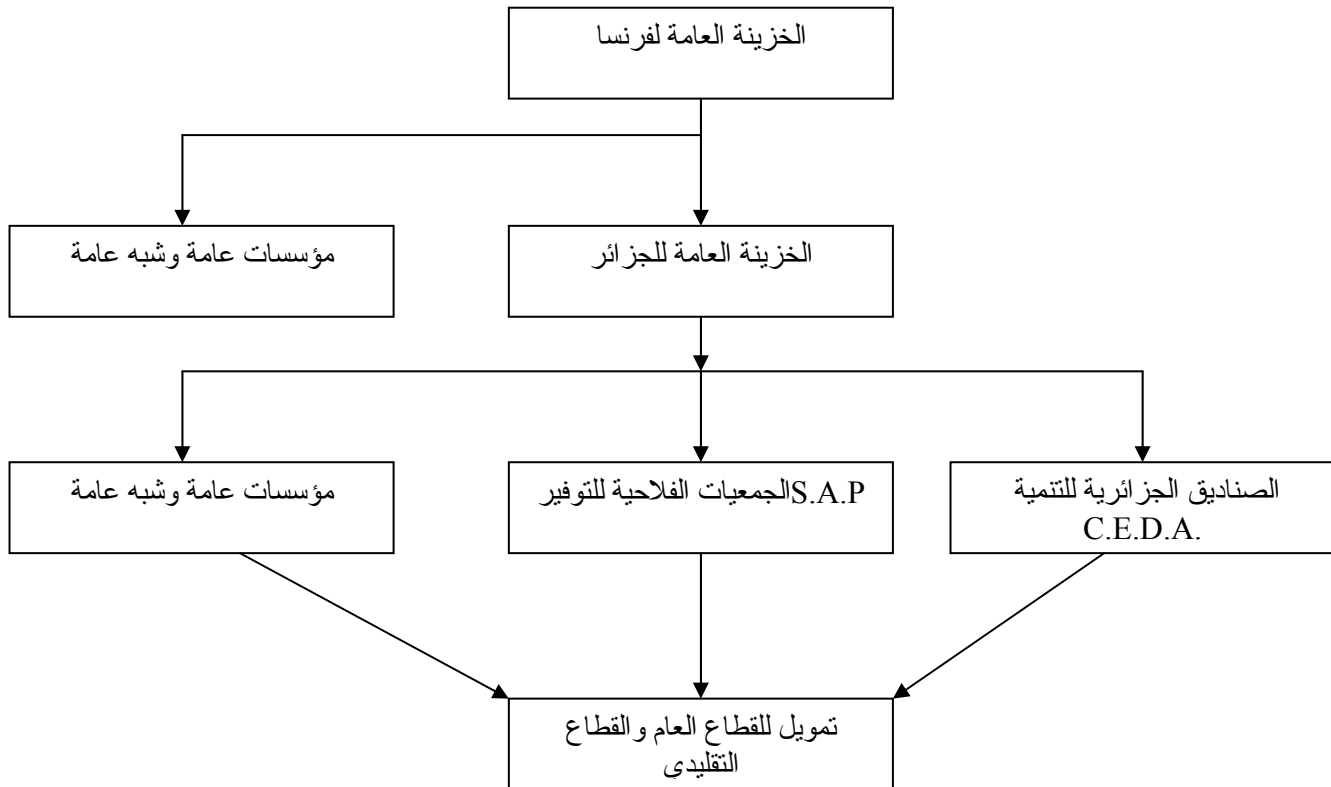
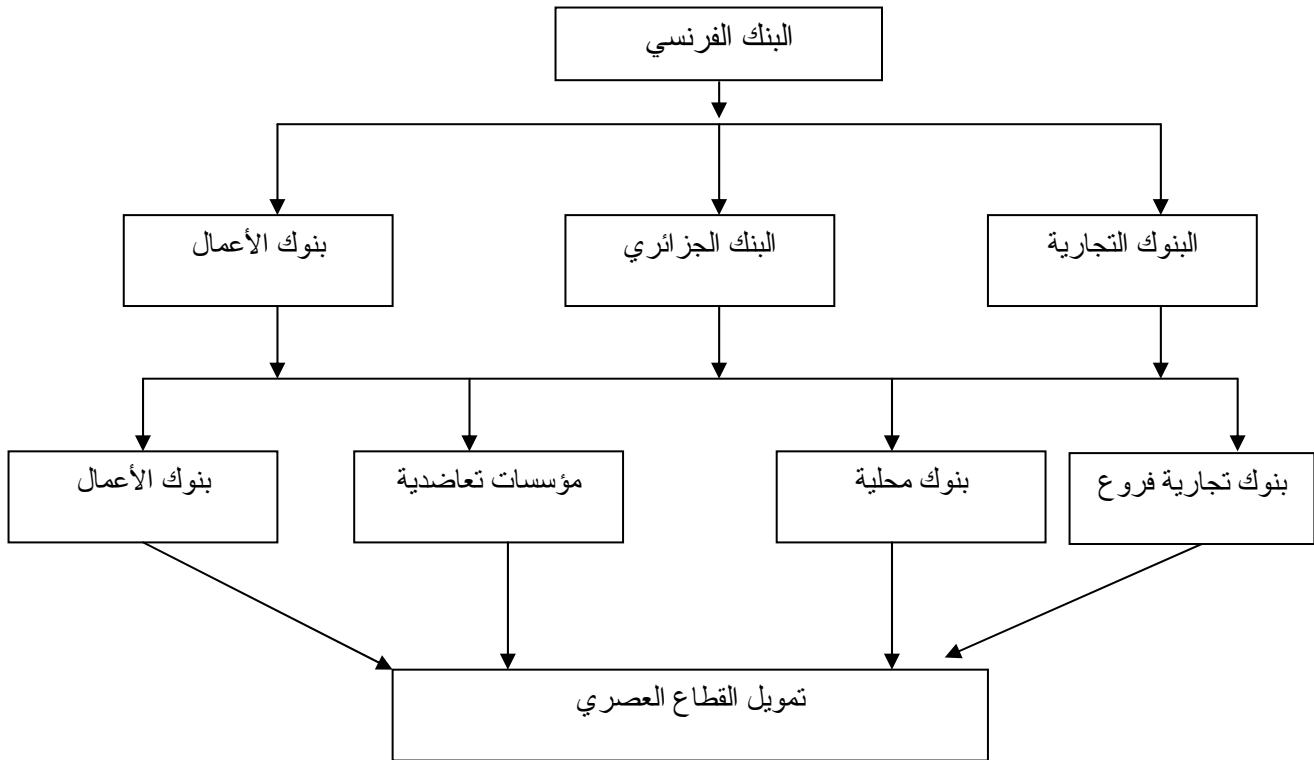

:

			:(85 -62)	-II
	1962		1970	
(67 -66)	:	(63-62)	:	
. (85 -84)			(82-71)	
			.(63-62)	-1
	:			
				:(²) - .1.1
			1962	
	"	"		
	.1971		(1967 -1966)	
			:(³)	- .2.1
		1962/12/13	144 -62	
		"	"	1964/04/10
		(64 -63)		
			:(⁴) (CAD)	- .3.1
			1963 07	
1971				
	(BAD)			
			:(CNEP)	- .4.1
		1964	64 -227	

				:(1967 -1966)	-2
1966	13	178 -66		:(BNA)	- .1.2
			(CIC)	(CFAT)	
					-
		1982			-
					-
					-
				1982	-
1967	11			:(CPA)	- .2.2
B.R.C.P,)				(B.P.C.I.O , M.P.C.IC, B.P.C.H	
			()		
1970					
				:(B.E.A) :	- .3.2
	1967	01	204 -67		
	:		(C.L)	(SG)	
					*
					*
					*
					*
					*

	(B.N.A)	(C.P.A)
	:(82 -70)	-3
		1969
-1986	- 1970	-1 .3
		- .2.3
		-
		-
%65	%30	- .3.3
		:4.3
:		- 1.4.3
		.()
		- 2.4.3
	:	

(73 -70)

(6)

30

- 3.4.3

:

:5.3

"Monobanque "

1970

:

-1.5.3

:

-

:

(2)

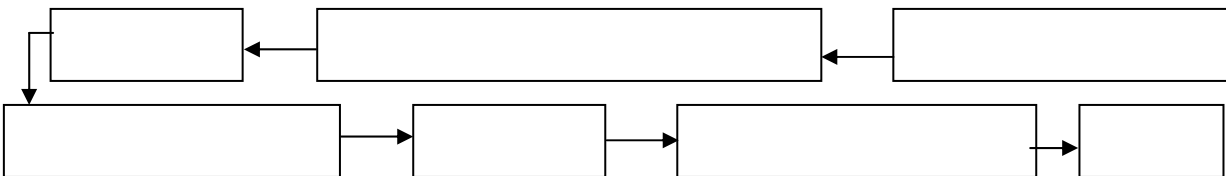

البنك المركزي

:

:

-

30

1000

(7)

. : -
 . : -
 : -2.5.3

1976

: -3.5.3

:(1985 - 1982) 4

) 1982

: (...
 : (BADR) - 1.4

1982 16

:
 . - 1

: - 2

-

-

-

-

30 : (B.D.L) : - 2.4

(40) ⁽⁸⁾1985

:

:

-

-

-

. " " :
 (())
 . ()
 .)
 . (

(3)

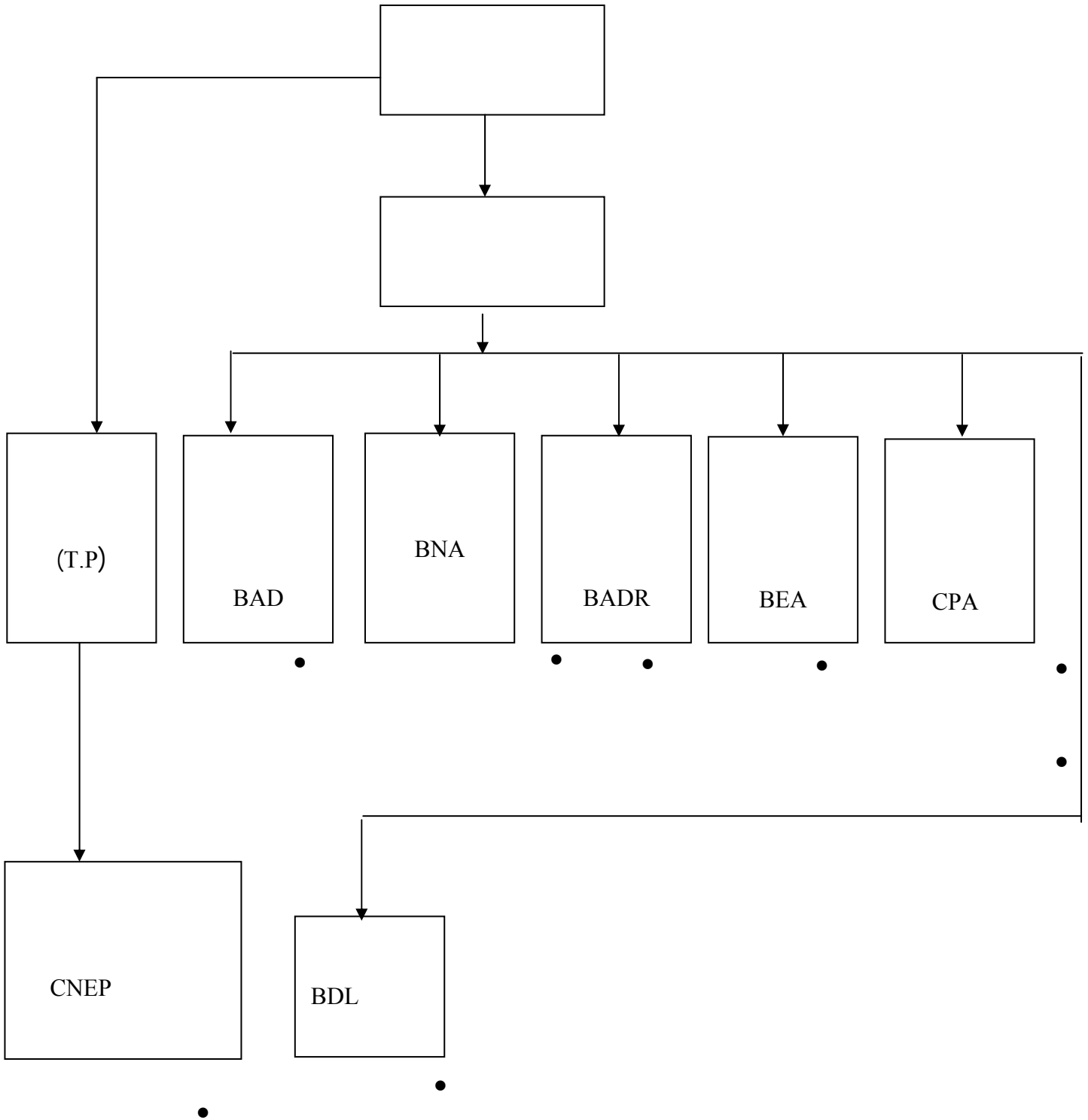

Source : Afri eco, 1988, N° 10 page 18.

	.2000	1986	- III
1986			
:	1988	.	1990
			: (1988-1986) -1
			: -1.1
	1986	19	
		.	
		10	
	(9)		
	.		:
			.
	19		
	(10)		
:			
	()		
	.		
			:
			(88-87) 2.1

1986 19 : ()

-
-
-
-

(11)

1988 12 01-88 :
(12-86)

(12)

1990 14 10-90 : (1990)
1988 -2

...

:

- - -
: **1.2**

(14)

(13)

(15)

5 4 -

-
-
-
-
-
-

)

(

.	-
.	-
.	-
:	- 1
.	- 2
.	- 3
.	2.2
:	6 5
.	- 1
.	- 2
.	- 3
.	- 4
.% 28	- 4
.	240
.	%10
.	- 5
.	- 6
.	3.2
.	(16)
:	-
.	-
.	-
:	-
.	- 3

: 1.3

100 500
1998 1995 : (03) (17) (06)
2001 1997
:

*

*

1988 *

12.5
(18) %100 %50 %20 %10
(19)

0.6

% 60

26 11 -03 2001

2003

(20)

			: 10-90	2.3
1995				
	:			
			CNL	.1
			SRH	.2
			CGCH	.3
			CGPE	.4
CNEP.B				
			BAD	
%51			1990 6	
			%49	
			1995 7 (UNIONBANK)	
	- :			
			.Mouna Bank	-
			BCIA	-
			AIB	-
			K.B	-
			BGM	-
			CAB	-
			:	
			CB	-
			BAA	-
			SGA	-
			Natexis France	-
				-
	CL	-	AFG-Hermes Algeria	-
				-IV
(86-62)				

:

- 1

()

-2

: 1.2

:

(21) :

-

-

-

:

-

-

-

-

:

-

-

275

(93-1992)

23

%60

)

(1992)
(22)' %

: : : **2.2**

-

-

-3

: : **1.3**

(SIBF)

(23) 1996

: : - **2.3**

:

(OFFSHORE)

15

1999

7 21

28

% 91

% 86.5

(24) (% 60)

% 84

2005

" "

(S.G

.⁽²⁵⁾ 1591448.39 59

			:		
			:		(0)
.49	48	1992	:		-
	.1989				-
- PICAR , E, la monnaie et le crédit en Algerie depuis 1830, Alger ed, jales, carbond, Alger, 1930.					
- MAUGER ? R La banque de L'Algérie a cent ans, juilletoctisne 1961.					
- Ben Malek Riad, La Reforme du secteur bancaie en Algérie, memoire de maitrise sciences écomomiques, Université Toutouse 1998-99.					
(2) Ben malek Raid, Opcit, P13.					
(3) Journal Officiel de la République Algérienne, 28 dec. 1962.					
(4)Ammour Benhalima, Le système bancaire Algérien, texte et réalité, ed. Dahleb 97 P 56.					
			59		(5)
	.65	1989			(6)
			1971		(7)
(8) Decret N° 85-85- JORA, N° 19 du 01/05/1985					
		1986	19	12-86	10 (9)
				12-86	19 (10)
11) La loi N° 86-12 du 19/08/1986 relative au regime de banques et du credit surtout (l'article 19.37.					
		88-01-12	01-88)		(3) (2)
			.10-90		32 (3)
			.10-90		42 (4)
			.10-90		44 (5)
			.10-90		143 (6)
			10-90		202 (7)
	89	2001			(8)
		1994	29	74-94	(19)
(20)Ordonnance N° 03-11 du 26 aout 2003 relative a la mo nnaie et au credit Media BANK n° 67p 14-25					

.119 1986 (21)

.76 (22)

(23)

.80 2002-2001

(24)Liberté , journal Quotidien National , 25/05/2004 p7

.2004/07/19 4142 (25)